在丢弃垃圾时如有疑惑，请联系这里！

西区路线 1 2 3 13 14 15 16

东区路线 4 5 6 7 8 9 10 11 12 17

千代田町住民生活课 49-5200

请于规定日期当天上午 8:30 之前丢弃至垃圾站。装入透明或半透明的垃圾袋中，扎好袋口。

可燃垃圾

垃圾站回收 · 每周 2 次

西区路线 1·2·3区 13·14·15·16区 每周 周一 周四

东区路线 4·5·6·7·8·9区 10·11·12·17区 每周 周二 周五

超过 60cm 的垃圾，请自行送至清扫中心。

丢弃方式：请沥干水分后再丢弃。

※请将排泄物丢入马桶冲走。

不可燃垃圾

垃圾站回收 · 隔周 1 次

西区路线 1·2·3区 13·14·15·16区 隔周 周二

东区路线 4·5·6·7·8·9区 10·11·12·17区 隔周 周四

超过 60cm 的垃圾，请自行送至清扫中心。

无法丢到垃圾站的垃圾（大型垃圾）

可丢到大泉町外二町清扫中心的垃圾

☎ 0276-63-1266 ※无需提前联系町公所

受理时间：周一～周五（节假日及年末年初除外）、第三个周六
9:00～11:30　13:00～16:00

接受对象：仅限大型垃圾（超过60cm）

- 木板 ●床垫 ●沙发 ●柜子
- 榻榻米（1次最多可丢弃10张）
- 行李箱
- 地毯、绒毯（尺寸大于2张榻榻米）等

※垃圾站可回收的垃圾以及树枝类不可丢弃于此。
※丢弃时需出示驾驶证等（可确认住址的证件）。
※一次丢弃的垃圾量不可超过 1 辆轻型卡车的载重量。

需委托专业公司处理的垃圾

四类家电

收费

- 冰箱（含冰柜）
- 洗衣机（含衣服烘干机）
- 空调
- 电视机

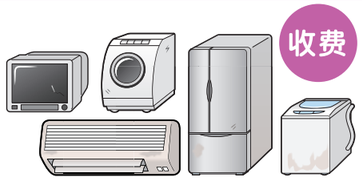

咨询窗口
㈱关高 ☎ 86-3230

其他垃圾

收费

- 农机具 ●轮胎 ●轮胎链 ●发动机类
- 太阳能热水器 ●建筑废材
- 涂料 ●金属桶 ●石、砂、土、灰
- 镀锌钢板（内含钢丝的氯乙烯制材料）●耐火保险柜
- 锅炉 ●电池 ●保龄球等

所有企业类·农业类垃圾

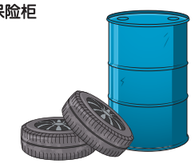

咨询窗口
东毛环境服务事业协同组合 ☎ 62-7836

混凝土 · 砖块　自行送至专业回收公司【免费】需提前向住民生活课申请（☎ 49-5200）

请于规定日期当天上午 8:30 之前丢弃至垃圾站。

资源

垃圾站回收 · 隔周 1 次

西区路线 1·2·3区 13·14·15·16区 隔周 周二

东区路线 4·5·6·7·8·9区 10·11·12·17区 隔周 周四

铝罐 · 钢罐(饮食用)
点心罐 · 罐装食品的罐子

※请将内部清洗干净后晾干。

带标志的塑料瓶

纸类

※请按类别用绳子捆扎。

请卸除所有非纸的部分。
有强烈气味以及污渍的纸类归为 可燃垃圾

喷雾罐 · 卡式炉气罐
一次性打火机
电池(含充电式)

※喷雾罐等无需开孔，请用完后再丢。

※充电式带有标志

Ni-Cd　Li-ion　Ni-MH

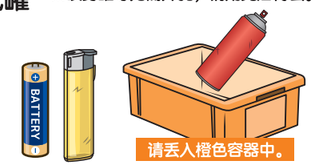

荧光灯管 · 电灯泡(含LED)
水银体温计(可放入保护外壳中丢弃)

电子体温计归为 小型家电

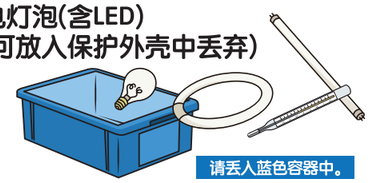

玻璃瓶(饮食用、化妆用)

※请取下盖子，将内部清洗干净后晾干。

※玻璃瓶请务必倒下平放。

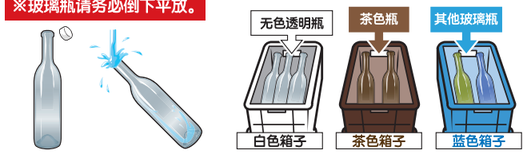

※破损的瓶子请作为“玻璃类（第2个周三）”丢弃。

※农药瓶不可丢弃。　咨询窗口　东毛环境服务事业协同组合(☎62-7836)

塑料瓶(饮食用)

※请取下瓶盖和标签，将内部清洗干净后晾干。

带标志的塑料瓶

饮食用以外的塑料瓶归为 可燃垃圾

塑料制的瓶盖、标签归为 塑料容器包装类

塑料容器包装类

印有此类标志

塑料容器包装类是指商品的容器或包装，即商品消费后或分离后不要的物品。
※勺子和吸管等归为可燃垃圾

白色托盘

整体全部为白色的托盘

纸盒

※内侧为银色的归为可燃垃圾

※请务必清洗干净后再丢弃！

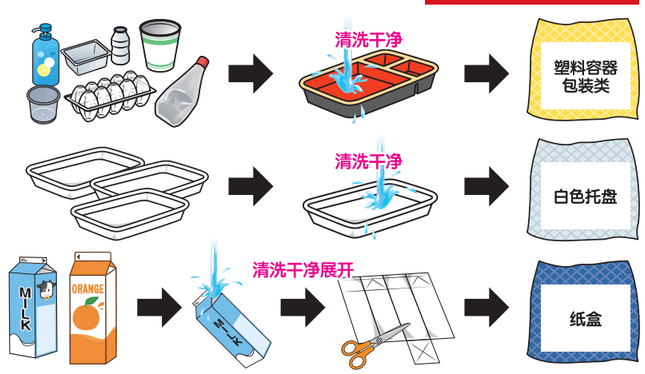

在丢弃垃圾时如有疑惑，请联系这里！

西区路线 1 2 3 13 14 15 16

东区路线 4 5 6 7 8 9 10 11 12 17

千代田町住民生活课 49-5200

请于规定日期当天上午 8:30 之前丢弃至垃圾站。

玻璃类・陶瓷器类

垃圾站回收・每月1次（第2个周三）

玻璃类

・请去除污渍后再丢弃。
・破损物品和细碎物品请装在纸袋或塑料袋内丢弃。

●可丢弃的物品（破损物品也可丢弃）

●不可丢弃的物品

咨询窗口 东毛环境服务事业协同组合 ☎62-7836

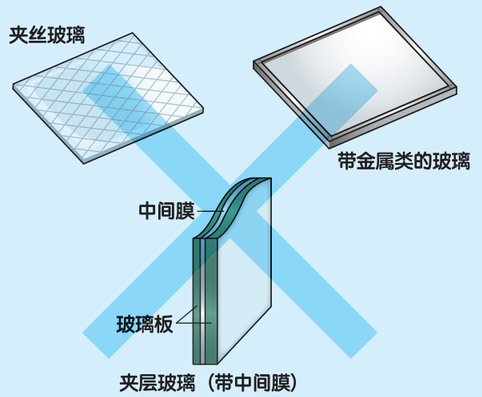

陶瓷器类

・请去除污渍后再丢弃。
・破损物品和细碎物品请装在纸袋或塑料袋内丢弃。

●可丢弃的物品（破损物品也可丢弃）

●不可丢弃的物品

咨询窗口 东毛环境服务事业协同组合 ☎62-7836

属于玻璃类・陶瓷器类的物品还有许多！以上仅为部分示例。

请于规定日期当天上午 8:30 之前丢弃至垃圾站。

金属类・小型家电

垃圾站回收・每月1次（第3个周三）

金属类

・金属均可丢弃。
・请清除污渍并尽量拆除金属以外的部分。
・原则上，请直接丢弃，无需捆扎包装。
・细碎物品请装在纸袋或塑料袋内丢弃。

小型家电

小型家电是指使用电气或电池运行的家用电化制品。

・家用电器均可丢弃。
但表面为木制的家电无法回收。
・原则上，请直接丢弃，无需捆扎包装。
・细碎物品请装在纸袋或塑料袋内丢弃。
・操作说明书和缓冲材料无法回收。

请务必卸除电池。

※电视・洗衣机・衣物烘干机・冰箱(含冰柜)・空调不可丢弃。→请委托专业公司处理

属于金属类・小型家电的物品还有许多！以上仅为部分示例。