

# 役場及び施設等連絡先



## 組織・業務・電話番号

| 課局名       | 係名など     | 主な業務                           | 役場<br>窓口番号 | 電話番号      | 住所                             | 課局名                       | 係名など                   | 主な業務                        | 役場<br>窓口番号                         | 電話番号    | 住所                     |         |           |
|-----------|----------|--------------------------------|------------|-----------|--------------------------------|---------------------------|------------------------|-----------------------------|------------------------------------|---------|------------------------|---------|-----------|
| 総務課       | 秘書係      | 秘書事務、叙勲及び表彰                    | 2階         | 86-2113   |                                | 建設<br>下水道課                | 土木管理室                  | 道路・橋梁の新設・改良・調査・設計・管理        | 1階・⑤                               | 86-7004 |                        |         |           |
|           | 行政係      | 文書・法規類管理、情報公開、選挙、人事            |            | 下水道係      |                                |                           | 公共下水道の整備・運営            |                             |                                    |         |                        |         |           |
|           | 危機管理室    | 防災・消防、防犯、交通                    |            | 都市<br>整備課 |                                |                           | 86-2112                | 都市計画係                       | 開発行為、国土法、土地開発公社、土地利用               | 1階・④    |                        | 86-7003 |           |
|           | 財政係      | 財政計画、予算編成・管理・執行調整、入札、財政管理      |            |           |                                |                           |                        | 企業誘致推進室                     | 企業誘致                               |         |                        |         |           |
| 総合<br>政策課 | まちづくり戦略室 | 総合計画、路線バス、ふるさと納税、観光振興          | 2階         | 86-7007   |                                | 議会                        | 議会事務局                  | 議会事務全般                      | 3階                                 | 86-7009 |                        |         |           |
|           | 広報情報係    | 広報・広聴、情報政策                     |            |           |                                |                           | 総務係                    | 教育委員会事務全般、教育施設整備・管理、こども園入園等 |                                    |         |                        | 2階      | 86-7008   |
| 税務<br>会計課 | 町民税係     | 個人町民税、法人町民税、軽自動車税、介護保険料        | 1階・③       | 86-7002   |                                | 教育<br>委員会                 | 学校教育係                  | 小中学校等に関する事務全般               |                                    |         |                        |         |           |
|           | 固定資産税係   | 固定資産税、都市計画税、国民健康保険税、後期高齢者医療保険料 |            |           |                                |                           | 東小学校                   | 東小学校運営                      |                                    |         |                        | 86-3225 | 上五箇 316-1 |
|           | 収納係      | 町税等の滞納整理、納税相談等                 |            |           |                                |                           | 西小学校                   | 西小学校運営                      |                                    |         |                        | 86-3204 | 赤岩 1755   |
|           | 会計係      | 公金の歳入・歳出全般、予算執行調査等             |            |           |                                |                           | 中学校                    | 中学校運営                       |                                    |         |                        | 86-3222 | 赤岩 1920   |
| 住民<br>生活課 | 住民係      | 戸籍・住民票、印鑑登録、パスポート、法律・人権相談      | 1階・①       | 86-7001   | 赤岩 2119-5<br>(総合保健福祉<br>センター内) | 東こども園                     | 東こども園運営                | 86-3226                     | 上五箇 522-1                          |         |                        |         |           |
|           | 保険年金係    | 国民健康保険、後期高齢者医療、国民年金、福祉医療       | 1階・②       |           |                                | 西こども園                     | 西こども園運営                | 86-4154                     | 赤岩 2119-6                          |         |                        |         |           |
|           | 工コ推進係    | 生活環境対策、廃棄物、し尿                  | 1階・②       | 49-5200   |                                | 図書館                       | 図書館の管理・運営              | 86-2885                     | 赤岩 1895-1<br>(山屋記念図書館)             |         |                        |         |           |
| 保健<br>福祉課 | 健康推進係    | 各種健診、予防接種、母子保健、健康づくり等          | -          | 86-5411   |                                | コスメ・ニスト千代田町<br>プラザ(町民プラザ) | 施設の維持・管理、各種事業の企画・運営    | 86-6311                     | 赤岩 1701-1<br>(コスメ・ニスト<br>千代田町プラザ内) |         |                        |         |           |
|           | 子育て支援係   | 児童福祉                           |            |           |                                | 生涯学習係                     | 社会教育・各種講座の企画・運営、文化財保護等 |                             |                                    |         |                        |         |           |
|           | 福祉係      | 障がい・高齢者福祉・社会福祉                 |            |           |                                | スポーツ振興係                   | 公園内施設管理・運営、スポーツ教室・大会   |                             |                                    | 86-3012 | 上五箇 600-1<br>(東部運動公園内) |         |           |
|           | 介護保険係    | 介護保険                           |            |           |                                | 給食センター                    | 学校給食の提供                |                             |                                    | 86-3011 | 赤岩 1755-1<br>(西小学校内)   |         |           |
| 産業<br>振興課 | 農政係      | 農業振興、農業基盤整備                    | 1階・⑦       | 86-7005   |                                | 群馬東部<br>水道企業団             | 館林支所                   | 水道に関するお問い合わせ                | -                                  | 80-3201 | 館林市広内町 3-10            |         |           |
|           | 商工係      | 商工業の振興、消費者相談、統計調査              |            |           |                                |                           |                        |                             |                                    |         |                        |         |           |
| 農業委員会     | 農業委員会事務局 | 農地の転用・貸借・売買、農業者年金              | 1階・⑧       | 86-7005   |                                |                           |                        |                             |                                    |         |                        |         |           |

## ■その他町内施設等連絡先

| 施設名          | 住所                     | 電話番号    |
|--------------|------------------------|---------|
| 東小学校学童クラブ    | 上五箇 316-2              | 86-6502 |
| 西小学校学童クラブ    | 赤岩 1755                | 86-3685 |
| 陽だまり交流館(児童館) | 上五箇 319-2              | 86-5730 |
| 社会福祉協議会      | 赤岩 2119-5(総合保健福祉センター内) | 86-6181 |
| 児童センター       | 赤岩 2119-5(総合保健福祉センター内) | 86-9030 |
| 自立支援サービスセンター | 赤岩 2119-5              | 86-8880 |
| 千代田消防署       | 萱野 1218-1              | 86-3202 |
| 大泉警察署上五箇駐在所  | 上五箇 647                | 86-3960 |
| 大泉警察署赤岩駐在所   | 赤岩 1895-15             | 86-3210 |

## ■各種相談ダイヤル

| 名称                  | 電話番号            |
|---------------------|-----------------|
| 千代田町健康ダイヤル          | ☎ 0120-356-037  |
| 大泉町消費生活センター(千代田町委託) | 63-3511(大泉町役場内) |
| 教育相談ダイヤル            | 86-5350         |

## ■千代田町役場

〒370-0598 邑楽郡千代田町大字赤岩 1895-1  
 電話 /0276-86-2111 (代)  
 ファックス /0276-86-4591

## ■カレンダー内の会場略号

|                |         |      |         |
|----------------|---------|------|---------|
| 【保】…総合保健福祉センター | 【東小】    | 【西小】 | 【小】…小学校 |
| 【こ】…こども園       | 【中】…中学校 |      |         |
| 【図】…山屋記念図書館    |         |      |         |

業務時間 8:30～17:15  
 ※毎週水曜日は、一部業務を除き、19:30まで窓口延長  
 閉庁日 土・日曜日、祝日、年末年始

※このカレンダーは令和6年3月に発行しました。

令和6年度

千代田町

# はーとふるカレンダー ごみ収集カレンダー

2024-2025



# 4

2024・April

今月の納税等

- 軽自動車税 (4月30日まで)

週間/月間等

- 春の青少年健全育成運動 (3月15日～4月30日)
- 春の全国交通安全運動 (4月6日～15日) 【予定】

今月の各種相談

- 人権・行政合同相談 10日(水) 13:30～16:00 【役場1階 相談会議室】
- 女性のための法律相談 17日(水) 13:00～17:00  
【洋泉興業大泉町文化むら:千代田町の方(女性)も利用できます】
- 心配ごと相談 23日(火) 9:00～12:00 【総合保健福祉センター】



東小学校 入学式

※ 行事は変更になる場合があります。

| 日 SUN | 月 MON                         | 火 TUE | 水 WED  | 木 THU   | 金 FRI | 土 SAT              |   |   |   |   |   |   |   |  |  |  |  |  |   |   |   |   |   |   |   |   |   |    |    |    |    |    |    |    |    |    |    |    |    |    |    |    |    |    |    |    |    |    |    |  |  |  |  |  |  |   |   |   |   |   |   |   |  |  |  |   |   |   |   |   |   |   |   |   |    |    |    |    |    |    |    |    |    |    |    |    |    |    |    |    |    |    |    |    |    |    |  |
|-------|-------------------------------|-------|--|---------|-------|--------------------|---|---|---|---|---|---|---|--|--|--|--|--|---|---|---|---|---|---|---|---|---|----|----|----|----|----|----|----|----|----|----|----|----|----|----|----|----|----|----|----|----|----|----|--|--|--|--|--|--|---|---|---|---|---|---|---|--|--|--|---|---|---|---|---|---|---|---|---|----|----|----|----|----|----|----|----|----|----|----|----|----|----|----|----|----|----|----|----|----|----|--|
|       | 1                             | 2     | 3  | 4       | 5     | 6                  |   |   |   |   |   |   |   |  |  |  |  |  |   |   |   |   |   |   |   |   |   |    |    |    |    |    |    |    |    |    |    |    |    |    |    |    |    |    |    |    |    |    |    |  |  |  |  |  |  |   |   |   |   |   |   |   |  |  |  |   |   |   |   |   |   |   |   |   |    |    |    |    |    |    |    |    |    |    |    |    |    |    |    |    |    |    |    |    |    |    |  |
|       | 赤口                            | 先勝    | 友引   | 先負      | 仏滅    | 大安                 |   |   |   |   |   |   |   |  |  |  |  |  |   |   |   |   |   |   |   |   |   |    |    |    |    |    |    |    |    |    |    |    |    |    |    |    |    |    |    |    |    |    |    |  |  |  |  |  |  |   |   |   |   |   |   |   |  |  |  |   |   |   |   |   |   |   |   |   |    |    |    |    |    |    |    |    |    |    |    |    |    |    |    |    |    |    |    |    |    |    |  |
|       | 広報ちよだ4月号配布<br>ちよだの福祉4・5月号配布   |       |  |         |       |                    |   |   |   |   |   |   |   |  |  |  |  |  |   |   |   |   |   |   |   |   |   |    |    |    |    |    |    |    |    |    |    |    |    |    |    |    |    |    |    |    |    |    |    |  |  |  |  |  |  |   |   |   |   |   |   |   |  |  |  |   |   |   |   |   |   |   |   |   |    |    |    |    |    |    |    |    |    |    |    |    |    |    |    |    |    |    |    |    |    |    |  |
| 7     | 8                             | 9     | 10   | 11      | 12    | 13                 |   |   |   |   |   |   |   |  |  |  |  |  |   |   |   |   |   |   |   |   |   |    |    |    |    |    |    |    |    |    |    |    |    |    |    |    |    |    |    |    |    |    |    |  |  |  |  |  |  |   |   |   |   |   |   |   |  |  |  |   |   |   |   |   |   |   |   |   |    |    |    |    |    |    |    |    |    |    |    |    |    |    |    |    |    |    |    |    |    |    |  |
| 赤口    | 先勝                            | 先負    | 仏滅   | 大安      | 赤口    | 先勝                 |   |   |   |   |   |   |   |  |  |  |  |  |   |   |   |   |   |   |   |   |   |    |    |    |    |    |    |    |    |    |    |    |    |    |    |    |    |    |    |    |    |    |    |  |  |  |  |  |  |   |   |   |   |   |   |   |  |  |  |   |   |   |   |   |   |   |   |   |    |    |    |    |    |    |    |    |    |    |    |    |    |    |    |    |    |    |    |    |    |    |  |
|       | 農業委員会定例総会<br>入学式・1学期始業式【小】【中】 |       | 入園式・1学期始業式【乙】  |         |       | 読み聞かせ【図】<br>14:00～ |   |   |   |   |   |   |   |  |  |  |  |  |   |   |   |   |   |   |   |   |   |    |    |    |    |    |    |    |    |    |    |    |    |    |    |    |    |    |    |    |    |    |    |  |  |  |  |  |  |   |   |   |   |   |   |   |  |  |  |   |   |   |   |   |   |   |   |   |    |    |    |    |    |    |    |    |    |    |    |    |    |    |    |    |    |    |    |    |    |    |  |
| 14    | 15                            | 16    | 17   | 18      | 19    | 20                 |   |   |   |   |   |   |   |  |  |  |  |  |   |   |   |   |   |   |   |   |   |    |    |    |    |    |    |    |    |    |    |    |    |    |    |    |    |    |    |    |    |    |    |  |  |  |  |  |  |   |   |   |   |   |   |   |  |  |  |   |   |   |   |   |   |   |   |   |    |    |    |    |    |    |    |    |    |    |    |    |    |    |    |    |    |    |    |    |    |    |  |
| 友引    | 先負                            | 仏滅    | 大安   | 赤口      | 先勝    | 友引                 |   |   |   |   |   |   |   |  |  |  |  |  |   |   |   |   |   |   |   |   |   |    |    |    |    |    |    |    |    |    |    |    |    |    |    |    |    |    |    |    |    |    |    |  |  |  |  |  |  |   |   |   |   |   |   |   |  |  |  |   |   |   |   |   |   |   |   |   |    |    |    |    |    |    |    |    |    |    |    |    |    |    |    |    |    |    |    |    |    |    |  |
|       |                               |       |  | 狂犬病予防注射 |       |                    |   |   |   |   |   |   |   |  |  |  |  |  |   |   |   |   |   |   |   |   |   |    |    |    |    |    |    |    |    |    |    |    |    |    |    |    |    |    |    |    |    |    |    |  |  |  |  |  |  |   |   |   |   |   |   |   |  |  |  |   |   |   |   |   |   |   |   |   |    |    |    |    |    |    |    |    |    |    |    |    |    |    |    |    |    |    |    |    |    |    |  |
| 21    | 22                            | 23    | 24   | 25      | 26    | 27                 |   |   |   |   |   |   |   |  |  |  |  |  |   |   |   |   |   |   |   |   |   |    |    |    |    |    |    |    |    |    |    |    |    |    |    |    |    |    |    |    |    |    |    |  |  |  |  |  |  |   |   |   |   |   |   |   |  |  |  |   |   |   |   |   |   |   |   |   |    |    |    |    |    |    |    |    |    |    |    |    |    |    |    |    |    |    |    |    |    |    |  |
| 先負    | 仏滅                            | 大安    | 赤口   | 先勝      | 友引    | 先負                 |   |   |   |   |   |   |   |  |  |  |  |  |   |   |   |   |   |   |   |   |   |    |    |    |    |    |    |    |    |    |    |    |    |    |    |    |    |    |    |    |    |    |    |  |  |  |  |  |  |   |   |   |   |   |   |   |  |  |  |   |   |   |   |   |   |   |   |   |    |    |    |    |    |    |    |    |    |    |    |    |    |    |    |    |    |    |    |    |    |    |  |
| 28    | 29                            | 30    | <div style="display: flex; justify-content: space-around; align-items: flex-start;"> <div style="text-align: center;"> <div style="background-color: #4caf50; color: white; border-radius: 50%; width: 40px; height: 40px; display: flex; align-items: center; justify-content: center; margin: 0 auto;">3</div> <p style="margin: 0;">2024</p> <table border="1" style="font-size: 8px; border-collapse: collapse; width: 100%;"> <tr><th>日</th><th>月</th><th>火</th><th>水</th><th>木</th><th>金</th><th>土</th></tr> <tr><td></td><td></td><td></td><td></td><td></td><td>1</td><td>2</td></tr> <tr><td>3</td><td>4</td><td>5</td><td>6</td><td>7</td><td>8</td><td>9</td></tr> <tr><td>10</td><td>11</td><td>12</td><td>13</td><td>14</td><td>15</td><td>16</td></tr> <tr><td>17</td><td>18</td><td>19</td><td>20</td><td>21</td><td>22</td><td>23</td></tr> <tr><td>24</td><td>25</td><td>26</td><td>27</td><td>28</td><td>29</td><td>30</td></tr> <tr><td>31</td><td></td><td></td><td></td><td></td><td></td><td></td></tr> </table> </div> <div style="text-align: center;"> <div style="background-color: #9c27b0; color: white; border-radius: 50%; width: 40px; height: 40px; display: flex; align-items: center; justify-content: center; margin: 0 auto;">5</div> <p style="margin: 0;">2024</p> <table border="1" style="font-size: 8px; border-collapse: collapse; width: 100%;"> <tr><th>日</th><th>月</th><th>火</th><th>水</th><th>木</th><th>金</th><th>土</th></tr> <tr><td></td><td></td><td></td><td>1</td><td>2</td><td>3</td><td>4</td></tr> <tr><td>5</td><td>6</td><td>7</td><td>8</td><td>9</td><td>10</td><td>11</td></tr> <tr><td>12</td><td>13</td><td>14</td><td>15</td><td>16</td><td>17</td><td>18</td></tr> <tr><td>19</td><td>20</td><td>21</td><td>22</td><td>23</td><td>24</td><td>25</td></tr> <tr><td>26</td><td>27</td><td>28</td><td>29</td><td>30</td><td>31</td><td></td></tr> </table> </div> </div> |         |       |                    | 日 | 月 | 火 | 水 | 木 | 金 | 土 |  |  |  |  |  | 1 | 2 | 3 | 4 | 5 | 6 | 7 | 8 | 9 | 10 | 11 | 12 | 13 | 14 | 15 | 16 | 17 | 18 | 19 | 20 | 21 | 22 | 23 | 24 | 25 | 26 | 27 | 28 | 29 | 30 | 31 |  |  |  |  |  |  | 日 | 月 | 火 | 水 | 木 | 金 | 土 |  |  |  | 1 | 2 | 3 | 4 | 5 | 6 | 7 | 8 | 9 | 10 | 11 | 12 | 13 | 14 | 15 | 16 | 17 | 18 | 19 | 20 | 21 | 22 | 23 | 24 | 25 | 26 | 27 | 28 | 29 | 30 | 31 |  |
| 日     | 月                             | 火     |  |         |       |                    | 水 | 木 | 金 | 土 |   |   |   |  |  |  |  |  |   |   |   |   |   |   |   |   |   |    |    |    |    |    |    |    |    |    |    |    |    |    |    |    |    |    |    |    |    |    |    |  |  |  |  |  |  |   |   |   |   |   |   |   |  |  |  |   |   |   |   |   |   |   |   |   |    |    |    |    |    |    |    |    |    |    |    |    |    |    |    |    |    |    |    |    |    |    |  |
|       |                               |       |  |         | 1     | 2                  |   |   |   |   |   |   |   |  |  |  |  |  |   |   |   |   |   |   |   |   |   |    |    |    |    |    |    |    |    |    |    |    |    |    |    |    |    |    |    |    |    |    |    |  |  |  |  |  |  |   |   |   |   |   |   |   |  |  |  |   |   |   |   |   |   |   |   |   |    |    |    |    |    |    |    |    |    |    |    |    |    |    |    |    |    |    |    |    |    |    |  |
| 3     | 4                             | 5     | 6  | 7       | 8     | 9                  |   |   |   |   |   |   |   |  |  |  |  |  |   |   |   |   |   |   |   |   |   |    |    |    |    |    |    |    |    |    |    |    |    |    |    |    |    |    |    |    |    |    |    |  |  |  |  |  |  |   |   |   |   |   |   |   |  |  |  |   |   |   |   |   |   |   |   |   |    |    |    |    |    |    |    |    |    |    |    |    |    |    |    |    |    |    |    |    |    |    |  |
| 10    | 11                            | 12    | 13   | 14      | 15    | 16                 |   |   |   |   |   |   |   |  |  |  |  |  |   |   |   |   |   |   |   |   |   |    |    |    |    |    |    |    |    |    |    |    |    |    |    |    |    |    |    |    |    |    |    |  |  |  |  |  |  |   |   |   |   |   |   |   |  |  |  |   |   |   |   |   |   |   |   |   |    |    |    |    |    |    |    |    |    |    |    |    |    |    |    |    |    |    |    |    |    |    |  |
| 17    | 18                            | 19    | 20   | 21      | 22    | 23                 |   |   |   |   |   |   |   |  |  |  |  |  |   |   |   |   |   |   |   |   |   |    |    |    |    |    |    |    |    |    |    |    |    |    |    |    |    |    |    |    |    |    |    |  |  |  |  |  |  |   |   |   |   |   |   |   |  |  |  |   |   |   |   |   |   |   |   |   |    |    |    |    |    |    |    |    |    |    |    |    |    |    |    |    |    |    |    |    |    |    |  |
| 24    | 25                            | 26    | 27   | 28      | 29    | 30                 |   |   |   |   |   |   |   |  |  |  |  |  |   |   |   |   |   |   |   |   |   |    |    |    |    |    |    |    |    |    |    |    |    |    |    |    |    |    |    |    |    |    |    |  |  |  |  |  |  |   |   |   |   |   |   |   |  |  |  |   |   |   |   |   |   |   |   |   |    |    |    |    |    |    |    |    |    |    |    |    |    |    |    |    |    |    |    |    |    |    |  |
| 31    |                               |       |  |         |       |                    |   |   |   |   |   |   |   |  |  |  |  |  |   |   |   |   |   |   |   |   |   |    |    |    |    |    |    |    |    |    |    |    |    |    |    |    |    |    |    |    |    |    |    |  |  |  |  |  |  |   |   |   |   |   |   |   |  |  |  |   |   |   |   |   |   |   |   |   |    |    |    |    |    |    |    |    |    |    |    |    |    |    |    |    |    |    |    |    |    |    |  |
| 日     | 月                             | 火     | 水  | 木       | 金     | 土                  |   |   |   |   |   |   |   |  |  |  |  |  |   |   |   |   |   |   |   |   |   |    |    |    |    |    |    |    |    |    |    |    |    |    |    |    |    |    |    |    |    |    |    |  |  |  |  |  |  |   |   |   |   |   |   |   |  |  |  |   |   |   |   |   |   |   |   |   |    |    |    |    |    |    |    |    |    |    |    |    |    |    |    |    |    |    |    |    |    |    |  |
|       |                               |       | 1  | 2       | 3     | 4                  |   |   |   |   |   |   |   |  |  |  |  |  |   |   |   |   |   |   |   |   |   |    |    |    |    |    |    |    |    |    |    |    |    |    |    |    |    |    |    |    |    |    |    |  |  |  |  |  |  |   |   |   |   |   |   |   |  |  |  |   |   |   |   |   |   |   |   |   |    |    |    |    |    |    |    |    |    |    |    |    |    |    |    |    |    |    |    |    |    |    |  |
| 5     | 6                             | 7     | 8  | 9       | 10    | 11                 |   |   |   |   |   |   |   |  |  |  |  |  |   |   |   |   |   |   |   |   |   |    |    |    |    |    |    |    |    |    |    |    |    |    |    |    |    |    |    |    |    |    |    |  |  |  |  |  |  |   |   |   |   |   |   |   |  |  |  |   |   |   |   |   |   |   |   |   |    |    |    |    |    |    |    |    |    |    |    |    |    |    |    |    |    |    |    |    |    |    |  |
| 12    | 13                            | 14    | 15   | 16      | 17    | 18                 |   |   |   |   |   |   |   |  |  |  |  |  |   |   |   |   |   |   |   |   |   |    |    |    |    |    |    |    |    |    |    |    |    |    |    |    |    |    |    |    |    |    |    |  |  |  |  |  |  |   |   |   |   |   |   |   |  |  |  |   |   |   |   |   |   |   |   |   |    |    |    |    |    |    |    |    |    |    |    |    |    |    |    |    |    |    |    |    |    |    |  |
| 19    | 20                            | 21    | 22   | 23      | 24    | 25                 |   |   |   |   |   |   |   |  |  |  |  |  |   |   |   |   |   |   |   |   |   |    |    |    |    |    |    |    |    |    |    |    |    |    |    |    |    |    |    |    |    |    |    |  |  |  |  |  |  |   |   |   |   |   |   |   |  |  |  |   |   |   |   |   |   |   |   |   |    |    |    |    |    |    |    |    |    |    |    |    |    |    |    |    |    |    |    |    |    |    |  |
| 26    | 27                            | 28    | 29   | 30      | 31    |                    |   |   |   |   |   |   |   |  |  |  |  |  |   |   |   |   |   |   |   |   |   |    |    |    |    |    |    |    |    |    |    |    |    |    |    |    |    |    |    |    |    |    |    |  |  |  |  |  |  |   |   |   |   |   |   |   |  |  |  |   |   |   |   |   |   |   |   |   |    |    |    |    |    |    |    |    |    |    |    |    |    |    |    |    |    |    |    |    |    |    |  |
| 仏滅    | 大安<br>昭和の日                    | 赤口    |  |         |       |                    |   |   |   |   |   |   |   |  |  |  |  |  |   |   |   |   |   |   |   |   |   |    |    |    |    |    |    |    |    |    |    |    |    |    |    |    |    |    |    |    |    |    |    |  |  |  |  |  |  |   |   |   |   |   |   |   |  |  |  |   |   |   |   |   |   |   |   |   |    |    |    |    |    |    |    |    |    |    |    |    |    |    |    |    |    |    |    |    |    |    |  |



# 5

## 2024・May



今月の行事案内

### 今月の納税等

- 固定資産税(第1期 5月31日まで)

### 週間/月間等

- 児童福祉週間(5月5日~11日)
- ごみ減量・リサイクル推進週間(5月30日~6月5日)

### 今月の各種相談

- 人権・行政合同相談 8日(水)13:30~16:00 【役場1階 相談会議室】
- 女性のための法律相談 18日(土)10:00~17:00  
【洋泉興業大泉町文化むら:千代田町の方(女性)も利用できます】
- 無料法律相談 24日(金)13:30~15:30 【役場1階 相談会議室】

※ 行事は変更になる場合があります。



魚釣り教室

| 日 SUN   | 月 MON  | 火 TUE               | 水 WED  | 木 THU               | 金 FRI   | 土 SAT  |
|---|--|---------------------|--|---------------------|---|--|
| <p><b>4</b> 2024</p> <p>日 月 火 水 木 金 土</p> <p>1 2 3 4 5 6</p> <p>7 8 9 10 11 12 13</p> <p>14 15 16 17 18 19 20</p> <p>21 22 23 24 25 26 27</p> <p>28 29 30</p> | <p><b>6</b> 2024</p> <p>日 月 火 水 木 金 土</p> <p>1</p> <p>2 3 4 5 6 7 8</p> <p>9 10 11 12 13 14 15</p> <p>16 17 18 19 20 21 22</p> <p>23 24 25 26 27 28 29</p> <p>30</p> |                     | <p><b>1</b> 先勝</p> <p>広報ちよだ5月号配布<br/>議会だより「大河」配布</p>   | <p><b>2</b> 友引</p>  | <p><b>3</b> 先負<br/>憲法記念日</p>                            | <p><b>4</b> 仏滅<br/>みどりの日</p>   |
| <p><b>5</b> 大安<br/>こどもの日</p>  | <p><b>6</b> 赤口<br/>振替休日</p>  | <p><b>7</b> 先勝</p>  | <p><b>8</b> 仏滅</p> <p>農業委員会定例総会<br/>園開放【乙】<br/>9:30~10:30</p> <p>特定・後期・がん検診等 8:30~10:30</p> <p>乳・子宮頸がん・骨密度検診 13:00~14:00</p> | <p><b>9</b> 大安</p>  | <p><b>10</b> 赤口</p>                                     | <p><b>11</b> 先勝</p> <p>読み聞かせ【図】<br/>14:00~</p>                                     |
| <p><b>12</b> 友引</p> <p>町づくり町民集会・人権講演会<br/>【コスメ・ニスト千代田町プラザ】</p>  | <p><b>13</b> 先負</p>  | <p><b>14</b> 仏滅</p> | <p><b>15</b> 大安</p> <p>特定・後期・がん検診等 8:30~10:30</p> <p>乳・子宮頸がん・骨密度検診 13:00~14:00</p>   | <p><b>16</b> 赤口</p> | <p><b>17</b> 先勝</p>                                     | <p><b>18</b> 友引</p> <p>特定・後期・がん検診等 8:30~10:30</p> <p>乳・子宮頸がん・骨密度検診 13:00~14:00</p> |
| <p><b>19</b> 先負</p>   | <p><b>20</b> 仏滅</p> <p>特定・後期・がん検診等 8:30~10:30</p>  | <p><b>21</b> 大安</p> | <p><b>22</b> 赤口</p>  | <p><b>23</b> 先勝</p> | <p><b>24</b> 友引</p>                                     | <p><b>25</b> 先負</p>  |
| <p><b>26</b> 仏滅</p>   | <p><b>27</b> 大安</p>  | <p><b>28</b> 赤口</p> | <p><b>29</b> 先勝</p>  | <p><b>30</b> 友引</p> | <p><b>31</b> 先負</p> <p>広報ちよだ6月号配布<br/>ちよだの福祉6・7月号配布</p> |  |



- 今月の行事案内**
- 行事メモ**
- (上旬) 第2回議会定例会
  - (上旬) 第11回子ども会ドッジビー大会【KAKINUMAアリーナ】
  - (下旬) 千代田消防団ポンプ操法競技大会
- 今月の納税等**
- 町県民税(第1期 7月1日まで)
- 週間/月間等**
- ごみ減量・リサイクル推進週間(5月30日～6月5日)
  - 県民防犯運動(6月11日～20日)
- 今月の各種相談**
- 人権・行政合同相談 12日(水)10:00～15:00 【役場1階 相談会議室】
  - 女性のための法律相談 19日(水)13:00～17:00  
【邑楽町中央公民館:千代田町の方(女性)も利用できます】
  - 心配ごと相談 25日(火)9:00～12:00 【総合保健福祉センター】



※ 行事は変更になる場合があります。

日 SUN 月 MON 火 TUE 水 WED 木 THU 金 FRI 土 SAT

**5** 2024

|    |    |    |    |    |    |    |
|----|----|----|----|----|----|----|
| 日  | 月  | 火  | 水  | 木  | 金  | 土  |
|    |    |    | 1  | 2  | 3  | 4  |
| 5  | 6  | 7  | 8  | 9  | 10 | 11 |
| 12 | 13 | 14 | 15 | 16 | 17 | 18 |
| 19 | 20 | 21 | 22 | 23 | 24 | 25 |
| 26 | 27 | 28 | 29 | 30 | 31 |    |

**7** 2024

|    |    |    |    |    |    |    |
|----|----|----|----|----|----|----|
| 日  | 月  | 火  | 水  | 木  | 金  | 土  |
|    |    |    |    |    |    |    |
| 7  | 8  | 9  | 10 | 11 | 12 | 13 |
| 14 | 15 | 16 | 17 | 18 | 19 | 20 |
| 21 | 22 | 23 | 24 | 25 | 26 | 27 |
| 28 | 29 | 30 | 31 |    |    |    |



**1** 仏滅

**2** 大安

**3** 赤口

**4** 先勝

**5** 友引

**6** 大安

**7** 赤口

**8** 先勝

読み聞かせ【図】  
14:00～

**9** 友引

**10** 先負  
農業委員会定例総会

**11** 仏滅

**12** 大安  
園開放【乙】  
9:30～10:30

**13** 赤口

**14** 先勝

**15** 友引

**16** 先負

**17** 仏滅

**18** 大安

**19** 赤口

**20** 先勝

**21** 友引

**22** 先負

**23** 仏滅

**24** 大安

**25** 赤口

**26** 先勝

**27** 友引

**28** 先負

**29** 仏滅

**30** 大安

# 7

## 2024・July

### 今月の行事案内

- 行事メモ**
- (中旬) 夏まつり【乙】
- 今月の納税等**
- 固定資産税(第2期 7月31日まで)
  - 介護保険料(第1期 7月31日まで)
  - 国民健康保険税(第1期 7月31日まで)
  - 後期高齢者医療保険料(第1期 7月31日まで)
- 週間/月間等**
- 青少年の非行・被害の防止強調月間(7月1日~31日)
  - 第74回社会を明るくする運動強化月間(7月1日~31日)
  - 夏の県民交通安全運動(7月11日~20日)【予定】
  - 夏の青少年健全育成運動(7月15日~8月31日)
- 今月の各種相談**
- 人権・行政合同相談 10日(水)13:30~16:00 【役場1階 相談会議室】
  - 女性のための法律相談 17日(水)13:00~17:00  
【邑楽町中央公民館:千代田町の方(女性)も利用できます】
  - 無料法律相談 26日(金)13:30~15:30 【役場1階 相談会議室】



※ 行事は変更になる場合があります。

| 日 SUN        | 月 MON                     | 火 TUE        | 水 WED                                | 木 THU  | 金 FRI                           | 土 SAT                              |   |   |   |   |   |   |   |  |  |  |  |  |  |   |   |   |   |   |   |   |   |   |    |    |    |    |    |    |    |    |    |    |    |    |    |    |    |    |    |    |    |    |    |  |  |  |  |  |  |   |   |   |   |   |   |   |  |  |  |  |  |  |   |   |   |   |   |   |   |   |   |    |    |    |    |    |    |    |    |    |    |    |    |    |    |    |    |    |    |    |    |    |    |  |  |  |  |  |
|--------------|---------------------------|--------------|--------------------------------------|--|---------------------------------|------------------------------------|---|---|---|---|---|---|---|--|--|--|--|--|--|---|---|---|---|---|---|---|---|---|----|----|----|----|----|----|----|----|----|----|----|----|----|----|----|----|----|----|----|----|----|--|--|--|--|--|--|---|---|---|---|---|---|---|--|--|--|--|--|--|---|---|---|---|---|---|---|---|---|----|----|----|----|----|----|----|----|----|----|----|----|----|----|----|----|----|----|----|----|----|----|--|--|--|--|--|
|              | <b>1</b> 赤口<br>広報ちよだ7月号配布 | <b>2</b> 先勝  | <b>3</b> 友引                          | <b>4</b> 先負  | <b>5</b> 仏滅                     | <b>6</b> 赤口                        |   |   |   |   |   |   |   |  |  |  |  |  |  |   |   |   |   |   |   |   |   |   |    |    |    |    |    |    |    |    |    |    |    |    |    |    |    |    |    |    |    |    |    |  |  |  |  |  |  |   |   |   |   |   |   |   |  |  |  |  |  |  |   |   |   |   |   |   |   |   |   |    |    |    |    |    |    |    |    |    |    |    |    |    |    |    |    |    |    |    |    |    |    |  |  |  |  |  |
| <b>7</b> 先勝  | <b>8</b> 友引<br>農業委員会定例総会  | <b>9</b> 先負  | <b>10</b> 仏滅<br>園開放【乙】<br>9:30~10:30 | <b>11</b> 大安   | <b>12</b> 赤口                    | <b>13</b> 先勝<br>読み聞かせ【図】<br>14:00~ |   |   |   |   |   |   |   |  |  |  |  |  |  |   |   |   |   |   |   |   |   |   |    |    |    |    |    |    |    |    |    |    |    |    |    |    |    |    |    |    |    |    |    |  |  |  |  |  |  |   |   |   |   |   |   |   |  |  |  |  |  |  |   |   |   |   |   |   |   |   |   |    |    |    |    |    |    |    |    |    |    |    |    |    |    |    |    |    |    |    |    |    |    |  |  |  |  |  |
| <b>14</b> 友引 | <b>15</b> 先負<br>海の日       | <b>16</b> 仏滅 | <b>17</b> 大安                         | <b>18</b> 赤口   | <b>19</b> 先勝<br>1学期終業式【小】【中】【乙】 | <b>20</b> 友引                       |   |   |   |   |   |   |   |  |  |  |  |  |  |   |   |   |   |   |   |   |   |   |    |    |    |    |    |    |    |    |    |    |    |    |    |    |    |    |    |    |    |    |    |  |  |  |  |  |  |   |   |   |   |   |   |   |  |  |  |  |  |  |   |   |   |   |   |   |   |   |   |    |    |    |    |    |    |    |    |    |    |    |    |    |    |    |    |    |    |    |    |    |    |  |  |  |  |  |
| <b>21</b> 先負 | <b>22</b> 仏滅              | <b>23</b> 大安 | <b>24</b> 赤口                         | <b>25</b> 先勝   | <b>26</b> 友引                    | <b>27</b> 先負                       |   |   |   |   |   |   |   |  |  |  |  |  |  |   |   |   |   |   |   |   |   |   |    |    |    |    |    |    |    |    |    |    |    |    |    |    |    |    |    |    |    |    |    |  |  |  |  |  |  |   |   |   |   |   |   |   |  |  |  |  |  |  |   |   |   |   |   |   |   |   |   |    |    |    |    |    |    |    |    |    |    |    |    |    |    |    |    |    |    |    |    |    |    |  |  |  |  |  |
| <b>28</b> 仏滅 | <b>29</b> 大安              | <b>30</b> 赤口 | <b>31</b> 先勝                         | <div style="display: flex; justify-content: space-around;"> <div style="text-align: center;"> <p><b>6</b> 2024</p> <table border="1"> <tr><td>日</td><td>月</td><td>火</td><td>水</td><td>木</td><td>金</td><td>土</td></tr> <tr><td></td><td></td><td></td><td></td><td></td><td></td><td>1</td></tr> <tr><td>2</td><td>3</td><td>4</td><td>5</td><td>6</td><td>7</td><td>8</td></tr> <tr><td>9</td><td>10</td><td>11</td><td>12</td><td>13</td><td>14</td><td>15</td></tr> <tr><td>16</td><td>17</td><td>18</td><td>19</td><td>20</td><td>21</td><td>22</td></tr> <tr><td>23</td><td>24</td><td>25</td><td>26</td><td>27</td><td>28</td><td>29</td></tr> <tr><td>30</td><td></td><td></td><td></td><td></td><td></td><td></td></tr> </table> </div> <div style="text-align: center;"> <p><b>8</b> 2024</p> <table border="1"> <tr><td>日</td><td>月</td><td>火</td><td>水</td><td>木</td><td>金</td><td>土</td></tr> <tr><td></td><td></td><td></td><td></td><td></td><td></td><td>1</td></tr> <tr><td>2</td><td>3</td><td>4</td><td>5</td><td>6</td><td>7</td><td>8</td></tr> <tr><td>9</td><td>10</td><td>11</td><td>12</td><td>13</td><td>14</td><td>15</td></tr> <tr><td>16</td><td>17</td><td>18</td><td>19</td><td>20</td><td>21</td><td>22</td></tr> <tr><td>23</td><td>24</td><td>25</td><td>26</td><td>27</td><td>28</td><td>29</td></tr> <tr><td>30</td><td>31</td><td></td><td></td><td></td><td></td><td></td></tr> </table> </div> </div> |                                 |                                    | 日 | 月 | 火 | 水 | 木 | 金 | 土 |  |  |  |  |  |  | 1 | 2 | 3 | 4 | 5 | 6 | 7 | 8 | 9 | 10 | 11 | 12 | 13 | 14 | 15 | 16 | 17 | 18 | 19 | 20 | 21 | 22 | 23 | 24 | 25 | 26 | 27 | 28 | 29 | 30 |  |  |  |  |  |  | 日 | 月 | 火 | 水 | 木 | 金 | 土 |  |  |  |  |  |  | 1 | 2 | 3 | 4 | 5 | 6 | 7 | 8 | 9 | 10 | 11 | 12 | 13 | 14 | 15 | 16 | 17 | 18 | 19 | 20 | 21 | 22 | 23 | 24 | 25 | 26 | 27 | 28 | 29 | 30 | 31 |  |  |  |  |  |
| 日            | 月                         | 火            | 水                                    | 木  | 金                               | 土                                  |   |   |   |   |   |   |   |  |  |  |  |  |  |   |   |   |   |   |   |   |   |   |    |    |    |    |    |    |    |    |    |    |    |    |    |    |    |    |    |    |    |    |    |  |  |  |  |  |  |   |   |   |   |   |   |   |  |  |  |  |  |  |   |   |   |   |   |   |   |   |   |    |    |    |    |    |    |    |    |    |    |    |    |    |    |    |    |    |    |    |    |    |    |  |  |  |  |  |
|              |                           |              |                                      |  |                                 | 1                                  |   |   |   |   |   |   |   |  |  |  |  |  |  |   |   |   |   |   |   |   |   |   |    |    |    |    |    |    |    |    |    |    |    |    |    |    |    |    |    |    |    |    |    |  |  |  |  |  |  |   |   |   |   |   |   |   |  |  |  |  |  |  |   |   |   |   |   |   |   |   |   |    |    |    |    |    |    |    |    |    |    |    |    |    |    |    |    |    |    |    |    |    |    |  |  |  |  |  |
| 2            | 3                         | 4            | 5                                    | 6  | 7                               | 8                                  |   |   |   |   |   |   |   |  |  |  |  |  |  |   |   |   |   |   |   |   |   |   |    |    |    |    |    |    |    |    |    |    |    |    |    |    |    |    |    |    |    |    |    |  |  |  |  |  |  |   |   |   |   |   |   |   |  |  |  |  |  |  |   |   |   |   |   |   |   |   |   |    |    |    |    |    |    |    |    |    |    |    |    |    |    |    |    |    |    |    |    |    |    |  |  |  |  |  |
| 9            | 10                        | 11           | 12                                   | 13   | 14                              | 15                                 |   |   |   |   |   |   |   |  |  |  |  |  |  |   |   |   |   |   |   |   |   |   |    |    |    |    |    |    |    |    |    |    |    |    |    |    |    |    |    |    |    |    |    |  |  |  |  |  |  |   |   |   |   |   |   |   |  |  |  |  |  |  |   |   |   |   |   |   |   |   |   |    |    |    |    |    |    |    |    |    |    |    |    |    |    |    |    |    |    |    |    |    |    |  |  |  |  |  |
| 16           | 17                        | 18           | 19                                   | 20   | 21                              | 22                                 |   |   |   |   |   |   |   |  |  |  |  |  |  |   |   |   |   |   |   |   |   |   |    |    |    |    |    |    |    |    |    |    |    |    |    |    |    |    |    |    |    |    |    |  |  |  |  |  |  |   |   |   |   |   |   |   |  |  |  |  |  |  |   |   |   |   |   |   |   |   |   |    |    |    |    |    |    |    |    |    |    |    |    |    |    |    |    |    |    |    |    |    |    |  |  |  |  |  |
| 23           | 24                        | 25           | 26                                   | 27   | 28                              | 29                                 |   |   |   |   |   |   |   |  |  |  |  |  |  |   |   |   |   |   |   |   |   |   |    |    |    |    |    |    |    |    |    |    |    |    |    |    |    |    |    |    |    |    |    |  |  |  |  |  |  |   |   |   |   |   |   |   |  |  |  |  |  |  |   |   |   |   |   |   |   |   |   |    |    |    |    |    |    |    |    |    |    |    |    |    |    |    |    |    |    |    |    |    |    |  |  |  |  |  |
| 30           |                           |              |                                      |  |                                 |                                    |   |   |   |   |   |   |   |  |  |  |  |  |  |   |   |   |   |   |   |   |   |   |    |    |    |    |    |    |    |    |    |    |    |    |    |    |    |    |    |    |    |    |    |  |  |  |  |  |  |   |   |   |   |   |   |   |  |  |  |  |  |  |   |   |   |   |   |   |   |   |   |    |    |    |    |    |    |    |    |    |    |    |    |    |    |    |    |    |    |    |    |    |    |  |  |  |  |  |
| 日            | 月                         | 火            | 水                                    | 木  | 金                               | 土                                  |   |   |   |   |   |   |   |  |  |  |  |  |  |   |   |   |   |   |   |   |   |   |    |    |    |    |    |    |    |    |    |    |    |    |    |    |    |    |    |    |    |    |    |  |  |  |  |  |  |   |   |   |   |   |   |   |  |  |  |  |  |  |   |   |   |   |   |   |   |   |   |    |    |    |    |    |    |    |    |    |    |    |    |    |    |    |    |    |    |    |    |    |    |  |  |  |  |  |
|              |                           |              |                                      |  |                                 | 1                                  |   |   |   |   |   |   |   |  |  |  |  |  |  |   |   |   |   |   |   |   |   |   |    |    |    |    |    |    |    |    |    |    |    |    |    |    |    |    |    |    |    |    |    |  |  |  |  |  |  |   |   |   |   |   |   |   |  |  |  |  |  |  |   |   |   |   |   |   |   |   |   |    |    |    |    |    |    |    |    |    |    |    |    |    |    |    |    |    |    |    |    |    |    |  |  |  |  |  |
| 2            | 3                         | 4            | 5                                    | 6  | 7                               | 8                                  |   |   |   |   |   |   |   |  |  |  |  |  |  |   |   |   |   |   |   |   |   |   |    |    |    |    |    |    |    |    |    |    |    |    |    |    |    |    |    |    |    |    |    |  |  |  |  |  |  |   |   |   |   |   |   |   |  |  |  |  |  |  |   |   |   |   |   |   |   |   |   |    |    |    |    |    |    |    |    |    |    |    |    |    |    |    |    |    |    |    |    |    |    |  |  |  |  |  |
| 9            | 10                        | 11           | 12                                   | 13   | 14                              | 15                                 |   |   |   |   |   |   |   |  |  |  |  |  |  |   |   |   |   |   |   |   |   |   |    |    |    |    |    |    |    |    |    |    |    |    |    |    |    |    |    |    |    |    |    |  |  |  |  |  |  |   |   |   |   |   |   |   |  |  |  |  |  |  |   |   |   |   |   |   |   |   |   |    |    |    |    |    |    |    |    |    |    |    |    |    |    |    |    |    |    |    |    |    |    |  |  |  |  |  |
| 16           | 17                        | 18           | 19                                   | 20   | 21                              | 22                                 |   |   |   |   |   |   |   |  |  |  |  |  |  |   |   |   |   |   |   |   |   |   |    |    |    |    |    |    |    |    |    |    |    |    |    |    |    |    |    |    |    |    |    |  |  |  |  |  |  |   |   |   |   |   |   |   |  |  |  |  |  |  |   |   |   |   |   |   |   |   |   |    |    |    |    |    |    |    |    |    |    |    |    |    |    |    |    |    |    |    |    |    |    |  |  |  |  |  |
| 23           | 24                        | 25           | 26                                   | 27   | 28                              | 29                                 |   |   |   |   |   |   |   |  |  |  |  |  |  |   |   |   |   |   |   |   |   |   |    |    |    |    |    |    |    |    |    |    |    |    |    |    |    |    |    |    |    |    |    |  |  |  |  |  |  |   |   |   |   |   |   |   |  |  |  |  |  |  |   |   |   |   |   |   |   |   |   |    |    |    |    |    |    |    |    |    |    |    |    |    |    |    |    |    |    |    |    |    |    |  |  |  |  |  |
| 30           | 31                        |              |                                      |  |                                 |                                    |   |   |   |   |   |   |   |  |  |  |  |  |  |   |   |   |   |   |   |   |   |   |    |    |    |    |    |    |    |    |    |    |    |    |    |    |    |    |    |    |    |    |    |  |  |  |  |  |  |   |   |   |   |   |   |   |  |  |  |  |  |  |   |   |   |   |   |   |   |   |   |    |    |    |    |    |    |    |    |    |    |    |    |    |    |    |    |    |    |    |    |    |    |  |  |  |  |  |

# 8

## 2024・August

今月の行事案内

### 今月の納税等

- 町県民税 (第2期 9月2日まで)
- 国民健康保険税 (第2期 9月2日まで)
- 介護保険料 (第2期 9月2日まで)
- 後期高齢者医療保険料 (第2期 9月2日まで)

### 週間/月間等

- 夏の青少年健全育成運動 (7月15日～8月31日)
- 防災週間 (8月30日～9月5日)

### 今月の各種相談

- 人権・行政合同相談 14日(水) 13:30～16:00 【役場1階 相談会議室】
- 女性のための法律相談 21日(水) 13:00～17:00【コスメ・ニスト千代田町プラザ】
- 心配ごと相談 27日(火) 9:00～12:00 【総合保健福祉センター】

※ 行事は変更になる場合があります。



千代田の祭 川せがき

| 日 SUN  | 月 MON                    | 火 TUE                               | 水 WED                               | 木 THU                        | 金 FRI   | 土 SAT                                   |   |   |   |   |   |   |   |   |   |   |   |    |    |    |    |    |    |    |    |    |    |    |    |    |    |    |    |    |    |    |    |    |    |  |  |  |   |   |   |   |   |   |   |   |   |   |   |   |   |   |   |   |   |    |    |    |    |    |    |    |    |    |    |    |    |    |    |    |    |    |    |    |    |    |  |  |  |  |  |  |  |   |             |             |
|--|--------------------------|-------------------------------------|-------------------------------------|------------------------------|---|---|---|---|---|---|---|---|---|---|---|---|---|----|----|----|----|----|----|----|----|----|----|----|----|----|----|----|----|----|----|----|----|----|----|--|--|--|---|---|---|---|---|---|---|---|---|---|---|---|---|---|---|---|---|----|----|----|----|----|----|----|----|----|----|----|----|----|----|----|----|----|----|----|----|----|--|--|--|--|--|--|--|---|-------------|-------------|
| <p>7 2024</p> <table border="1"> <tr><td>日</td><td>月</td><td>火</td><td>水</td><td>木</td><td>金</td><td>土</td></tr> <tr><td>1</td><td>2</td><td>3</td><td>4</td><td>5</td><td>6</td><td>7</td></tr> <tr><td>7</td><td>8</td><td>9</td><td>10</td><td>11</td><td>12</td><td>13</td></tr> <tr><td>14</td><td>15</td><td>16</td><td>17</td><td>18</td><td>19</td><td>20</td></tr> <tr><td>21</td><td>22</td><td>23</td><td>24</td><td>25</td><td>26</td><td>27</td></tr> <tr><td>28</td><td>29</td><td>30</td><td>31</td><td></td><td></td><td></td></tr> </table> | 日                        | 月                                   | 火                                   | 水                            | 木   | 金                                       | 土 | 1 | 2 | 3 | 4 | 5 | 6 | 7 | 7 | 8 | 9 | 10 | 11 | 12 | 13 | 14 | 15 | 16 | 17 | 18 | 19 | 20 | 21 | 22 | 23 | 24 | 25 | 26 | 27 | 28 | 29 | 30 | 31 |  |  |  | <p>9 2024</p> <table border="1"> <tr><td>日</td><td>月</td><td>火</td><td>水</td><td>木</td><td>金</td><td>土</td></tr> <tr><td>1</td><td>2</td><td>3</td><td>4</td><td>5</td><td>6</td><td>7</td></tr> <tr><td>8</td><td>9</td><td>10</td><td>11</td><td>12</td><td>13</td><td>14</td></tr> <tr><td>15</td><td>16</td><td>17</td><td>18</td><td>19</td><td>20</td><td>21</td></tr> <tr><td>22</td><td>23</td><td>24</td><td>25</td><td>26</td><td>27</td><td>28</td></tr> <tr><td>29</td><td>30</td><td></td><td></td><td></td><td></td><td></td></tr> </table> | 日 | 月 | 火 | 水 | 木 | 金 | 土 | 1 | 2 | 3 | 4 | 5 | 6 | 7 | 8 | 9 | 10 | 11 | 12 | 13 | 14 | 15 | 16 | 17 | 18 | 19 | 20 | 21 | 22 | 23 | 24 | 25 | 26 | 27 | 28 | 29 | 30 |  |  |  |  |  |  |  | <p>1 友引</p> <p>広報ちよだ8月号配布<br/>議会だより「大河」配布<br/>ちよだの福祉8・9月号配布</p> | <p>2 先負</p> | <p>3 仏滅</p> |
| 日  | 月                        | 火                                   | 水                                   | 木                            | 金   | 土                                       |   |   |   |   |   |   |   |   |   |   |   |    |    |    |    |    |    |    |    |    |    |    |    |    |    |    |    |    |    |    |    |    |    |  |  |  |   |   |   |   |   |   |   |   |   |   |   |   |   |   |   |   |   |    |    |    |    |    |    |    |    |    |    |    |    |    |    |    |    |    |    |    |    |    |  |  |  |  |  |  |  |   |             |             |
| 1  | 2                        | 3                                   | 4                                   | 5                            | 6   | 7                                       |   |   |   |   |   |   |   |   |   |   |   |    |    |    |    |    |    |    |    |    |    |    |    |    |    |    |    |    |    |    |    |    |    |  |  |  |   |   |   |   |   |   |   |   |   |   |   |   |   |   |   |   |   |    |    |    |    |    |    |    |    |    |    |    |    |    |    |    |    |    |    |    |    |    |  |  |  |  |  |  |  |   |             |             |
| 7  | 8                        | 9                                   | 10                                  | 11                           | 12  | 13                                      |   |   |   |   |   |   |   |   |   |   |   |    |    |    |    |    |    |    |    |    |    |    |    |    |    |    |    |    |    |    |    |    |    |  |  |  |   |   |   |   |   |   |   |   |   |   |   |   |   |   |   |   |   |    |    |    |    |    |    |    |    |    |    |    |    |    |    |    |    |    |    |    |    |    |  |  |  |  |  |  |  |   |             |             |
| 14   | 15                       | 16                                  | 17                                  | 18                           | 19  | 20                                      |   |   |   |   |   |   |   |   |   |   |   |    |    |    |    |    |    |    |    |    |    |    |    |    |    |    |    |    |    |    |    |    |    |  |  |  |   |   |   |   |   |   |   |   |   |   |   |   |   |   |   |   |   |    |    |    |    |    |    |    |    |    |    |    |    |    |    |    |    |    |    |    |    |    |  |  |  |  |  |  |  |   |             |             |
| 21   | 22                       | 23                                  | 24                                  | 25                           | 26  | 27                                      |   |   |   |   |   |   |   |   |   |   |   |    |    |    |    |    |    |    |    |    |    |    |    |    |    |    |    |    |    |    |    |    |    |  |  |  |   |   |   |   |   |   |   |   |   |   |   |   |   |   |   |   |   |    |    |    |    |    |    |    |    |    |    |    |    |    |    |    |    |    |    |    |    |    |  |  |  |  |  |  |  |   |             |             |
| 28   | 29                       | 30                                  | 31                                  |                              |   |   |   |   |   |   |   |   |   |   |   |   |   |    |    |    |    |    |    |    |    |    |    |    |    |    |    |    |    |    |    |    |    |    |    |  |  |  |   |   |   |   |   |   |   |   |   |   |   |   |   |   |   |   |   |    |    |    |    |    |    |    |    |    |    |    |    |    |    |    |    |    |    |    |    |    |  |  |  |  |  |  |  |   |             |             |
| 日  | 月                        | 火                                   | 水                                   | 木                            | 金   | 土                                       |   |   |   |   |   |   |   |   |   |   |   |    |    |    |    |    |    |    |    |    |    |    |    |    |    |    |    |    |    |    |    |    |    |  |  |  |   |   |   |   |   |   |   |   |   |   |   |   |   |   |   |   |   |    |    |    |    |    |    |    |    |    |    |    |    |    |    |    |    |    |    |    |    |    |  |  |  |  |  |  |  |   |             |             |
| 1  | 2                        | 3                                   | 4                                   | 5                            | 6   | 7                                       |   |   |   |   |   |   |   |   |   |   |   |    |    |    |    |    |    |    |    |    |    |    |    |    |    |    |    |    |    |    |    |    |    |  |  |  |   |   |   |   |   |   |   |   |   |   |   |   |   |   |   |   |   |    |    |    |    |    |    |    |    |    |    |    |    |    |    |    |    |    |    |    |    |    |  |  |  |  |  |  |  |   |             |             |
| 8  | 9                        | 10                                  | 11                                  | 12                           | 13  | 14                                      |   |   |   |   |   |   |   |   |   |   |   |    |    |    |    |    |    |    |    |    |    |    |    |    |    |    |    |    |    |    |    |    |    |  |  |  |   |   |   |   |   |   |   |   |   |   |   |   |   |   |   |   |   |    |    |    |    |    |    |    |    |    |    |    |    |    |    |    |    |    |    |    |    |    |  |  |  |  |  |  |  |   |             |             |
| 15   | 16                       | 17                                  | 18                                  | 19                           | 20  | 21                                      |   |   |   |   |   |   |   |   |   |   |   |    |    |    |    |    |    |    |    |    |    |    |    |    |    |    |    |    |    |    |    |    |    |  |  |  |   |   |   |   |   |   |   |   |   |   |   |   |   |   |   |   |   |    |    |    |    |    |    |    |    |    |    |    |    |    |    |    |    |    |    |    |    |    |  |  |  |  |  |  |  |   |             |             |
| 22   | 23                       | 24                                  | 25                                  | 26                           | 27  | 28                                      |   |   |   |   |   |   |   |   |   |   |   |    |    |    |    |    |    |    |    |    |    |    |    |    |    |    |    |    |    |    |    |    |    |  |  |  |   |   |   |   |   |   |   |   |   |   |   |   |   |   |   |   |   |    |    |    |    |    |    |    |    |    |    |    |    |    |    |    |    |    |    |    |    |    |  |  |  |  |  |  |  |   |             |             |
| 29   | 30                       |                                     |                                     |                              |   |   |   |   |   |   |   |   |   |   |   |   |   |    |    |    |    |    |    |    |    |    |    |    |    |    |    |    |    |    |    |    |    |    |    |  |  |  |   |   |   |   |   |   |   |   |   |   |   |   |   |   |   |   |   |    |    |    |    |    |    |    |    |    |    |    |    |    |    |    |    |    |    |    |    |    |  |  |  |  |  |  |  |   |             |             |
| <p>4 先勝</p> <p>第33回千代田町レガッタ</p>  | <p>5 友引</p>              | <p>6 先負</p>                         | <p>7 仏滅</p>                         | <p>8 大安</p> <p>農業委員会定例総会</p> | <p>9 赤口</p> <p>乳・子宮頸がん・骨密度検診<br/>8:30～10:30</p> | <p>10 先勝</p> <p>読み聞かせ【図】<br/>14:00～</p> |   |   |   |   |   |   |   |   |   |   |   |    |    |    |    |    |    |    |    |    |    |    |    |    |    |    |    |    |    |    |    |    |    |  |  |  |   |   |   |   |   |   |   |   |   |   |   |   |   |   |   |   |   |    |    |    |    |    |    |    |    |    |    |    |    |    |    |    |    |    |    |    |    |    |  |  |  |  |  |  |  |   |             |             |
| <p>11 友引</p> <p>山の日</p>  | <p>12 先負</p> <p>振替休日</p> | <p>13 仏滅</p> <p>第43回一般野球大会(1日目)</p> | <p>14 大安</p> <p>第43回一般野球大会(2日目)</p> | <p>15 赤口</p>                 | <p>16 先勝</p>                                    | <p>17 友引</p>                            |   |   |   |   |   |   |   |   |   |   |   |    |    |    |    |    |    |    |    |    |    |    |    |    |    |    |    |    |    |    |    |    |    |  |  |  |   |   |   |   |   |   |   |   |   |   |   |   |   |   |   |   |   |    |    |    |    |    |    |    |    |    |    |    |    |    |    |    |    |    |    |    |    |    |  |  |  |  |  |  |  |   |             |             |
| <p>18 先負</p> <p>千代田の祭 川せがき</p>   | <p>19 仏滅</p>             | <p>20 大安</p>                        | <p>21 赤口</p>                        | <p>22 先勝</p>                 | <p>23 友引</p>                                    | <p>24 先負</p>                            |   |   |   |   |   |   |   |   |   |   |   |    |    |    |    |    |    |    |    |    |    |    |    |    |    |    |    |    |    |    |    |    |    |  |  |  |   |   |   |   |   |   |   |   |   |   |   |   |   |   |   |   |   |    |    |    |    |    |    |    |    |    |    |    |    |    |    |    |    |    |    |    |    |    |  |  |  |  |  |  |  |   |             |             |
| <p>25 仏滅</p>   | <p>26 大安</p>             | <p>27 赤口</p>                        | <p>28 先勝</p> <p>2学期始業式【小】【中】</p>    | <p>29 友引</p>                 | <p>30 先負</p> <p>広報ちよだ9月号配布</p>                  | <p>31 仏滅</p>                            |   |   |   |   |   |   |   |   |   |   |   |    |    |    |    |    |    |    |    |    |    |    |    |    |    |    |    |    |    |    |    |    |    |  |  |  |   |   |   |   |   |   |   |   |   |   |   |   |   |   |   |   |   |    |    |    |    |    |    |    |    |    |    |    |    |    |    |    |    |    |    |    |    |    |  |  |  |  |  |  |  |   |             |             |



今月の行事案内

行事メモ

●(上旬)第3回議会定例会

今月の納税等

●固定資産税(第3期 9月30日まで) ●介護保険料(第3期 9月30日まで)  
●国民健康保険税(第3期 9月30日まで) ●後期高齢者医療保険料(第3期 9月30日まで)

週間/月間等

●防災週間(8月30日~9月5日) ●自殺予防週間(9月10日~16日)  
●知的障害者福祉月間(9月1日~30日) ●老人週間(9月15日~21日)  
●障害者雇用支援月間(9月1日~30日) ●秋の全国交通安全運動(9月21日~30日)【予定】

今月の各種相談

●人権・行政合同相談 11日(水) 13:30~16:00 【役場1階 相談会議室】  
●無料法律相談 20日(金) 13:30~15:30 【役場1階 相談会議室】  
●女性のための法律相談 21日(土) 10:00~17:00 【役場1階 相談会議室】



中学校 体育大会

※ 行事は変更になる場合があります。

| 日 SUN         | 月 MON             | 火 TUE                | 水 WED                         | 木 THU | 金 FRI | 土 SAT                       |
|---------------|-------------------|----------------------|-------------------------------|-------|-------|-----------------------------|
| 1 大安          | 2 赤口<br>2学期始業式【乙】 | 3 友引                 | 4 先負                          | 5 仏滅  | 6 大安  | 7 赤口                        |
| 8 先勝          | 9 友引<br>農業委員会定例総会 | 10 先負                | 11 仏滅<br>園開放【乙】<br>9:30~10:30 | 12 大安 | 13 赤口 | 14 先勝<br>読み聞かせ【図】<br>14:00~ |
| 15 友引         | 16 先負<br>敬老の日     | 17 仏滅                | 18 大安<br>体育大会【中】              | 19 赤口 | 20 先勝 | 21 友引                       |
| 22 先負<br>秋分の日 | 23 仏滅<br>振替休日     | 24 大安<br>就学時健康診断【西小】 | 25 赤口                         | 26 先勝 | 27 友引 | 28 先負                       |
| 29 仏滅         | 30 大安             |                      |                               |       |       |                             |

8 2024

| 日  | 月  | 火  | 水  | 木  | 金  | 土  |
|----|----|----|----|----|----|----|
|    |    |    |    | 1  | 2  | 3  |
| 4  | 5  | 6  | 7  | 8  | 9  | 10 |
| 11 | 12 | 13 | 14 | 15 | 16 | 17 |
| 18 | 19 | 20 | 21 | 22 | 23 | 24 |
| 25 | 26 | 27 | 28 | 29 | 30 | 31 |

10 2024

| 日  | 月  | 火  | 水  | 木  | 金  | 土  |
|----|----|----|----|----|----|----|
|    |    |    |    | 1  | 2  | 3  |
| 4  | 5  | 6  | 7  | 8  | 9  | 10 |
| 11 | 12 | 13 | 14 | 15 | 16 | 17 |
| 18 | 19 | 20 | 21 | 22 | 23 | 24 |
| 25 | 26 | 27 | 28 | 29 | 30 | 31 |

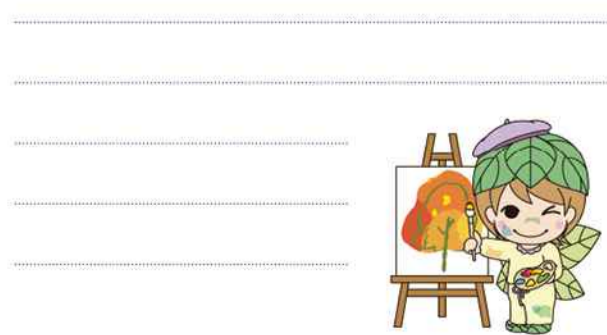

# 10

## 2024・October

今月の行事案内

### 行事メモ

●(下旬)館林地区消防組合消防隊秋季点検(会場:千代田町)

### 今月の納税等

- 町県民税(第3期 10月31日まで)
- 国民健康保険税(第4期 10月31日まで)
- 介護保険料(第4期 10月31日まで)
- 後期高齢者医療保険料(第4期 10月31日まで)

### 週間/月間等

- 秋の道路愛護運動(10月5日~10月14日)
- 全国地域安全運動(10月11日~20日)

### 今月の各種相談

- 人権・行政合同相談 9日(水) 10:00~15:00 【役場1階 相談会議室】
- 女性のための法律相談 16日(水) 13:00~17:00  
【洋泉興業大泉町文化むら:千代田町の方(女性)も利用できます】
- 心配ごと相談 22日(火) 9:00~12:00 【総合保健福祉センター】



邑楽郡中体連駅伝競走大会

※ 行事は変更になる場合があります。

| 日 SUN  | 月 MON                             | 火 TUE                                  | 水 WED               | 木 THU               | 金 FRI   | 土 SAT   |   |   |   |   |   |   |   |   |   |   |    |    |    |    |    |    |    |    |    |    |    |    |    |    |    |    |    |    |    |    |    |    |    |    |    |    |    |   |                    |                    |                    |                    |
|--|-----------------------------------|--|---------------------|---------------------|---|---|---|---|---|---|---|---|---|---|---|---|----|----|----|----|----|----|----|----|----|----|----|----|----|----|----|----|----|----|----|----|----|----|----|----|----|----|----|---|--------------------|--------------------|--------------------|--------------------|
| <p><b>9</b> 2024</p> <table border="1"> <tr><td>日</td><td>月</td><td>火</td><td>水</td><td>木</td><td>金</td><td>土</td></tr> <tr><td>1</td><td>2</td><td>3</td><td>4</td><td>5</td><td>6</td><td>7</td></tr> <tr><td>8</td><td>9</td><td>10</td><td>11</td><td>12</td><td>13</td><td>14</td></tr> <tr><td>15</td><td>16</td><td>17</td><td>18</td><td>19</td><td>20</td><td>21</td></tr> <tr><td>22</td><td>23</td><td>24</td><td>25</td><td>26</td><td>27</td><td>28</td></tr> <tr><td>29</td><td>30</td><td></td><td></td><td></td><td></td><td></td></tr> </table> | 日                                 | 月                                      | 火                   | 水                   | 木   | 金   | 土 | 1 | 2 | 3 | 4 | 5 | 6 | 7 | 8 | 9 | 10 | 11 | 12 | 13 | 14 | 15 | 16 | 17 | 18 | 19 | 20 | 21 | 22 | 23 | 24 | 25 | 26 | 27 | 28 | 29 | 30 |    |    |    |    |    |    | <p><b>1</b> 赤口</p> <p>広報ちよだ10月号配布<br/>ちよだの福祉10・11月号配布</p> | <p><b>2</b> 先勝</p> | <p><b>3</b> 先負</p> | <p><b>4</b> 仏滅</p> | <p><b>5</b> 大安</p> |
| 日  | 月                                 | 火                                      | 水                   | 木                   | 金   | 土   |   |   |   |   |   |   |   |   |   |   |    |    |    |    |    |    |    |    |    |    |    |    |    |    |    |    |    |    |    |    |    |    |    |    |    |    |    |   |                    |                    |                    |                    |
| 1  | 2                                 | 3                                      | 4                   | 5                   | 6   | 7   |   |   |   |   |   |   |   |   |   |   |    |    |    |    |    |    |    |    |    |    |    |    |    |    |    |    |    |    |    |    |    |    |    |    |    |    |    |   |                    |                    |                    |                    |
| 8  | 9                                 | 10                                     | 11                  | 12                  | 13  | 14  |   |   |   |   |   |   |   |   |   |   |    |    |    |    |    |    |    |    |    |    |    |    |    |    |    |    |    |    |    |    |    |    |    |    |    |    |    |   |                    |                    |                    |                    |
| 15   | 16                                | 17                                     | 18                  | 19                  | 20  | 21  |   |   |   |   |   |   |   |   |   |   |    |    |    |    |    |    |    |    |    |    |    |    |    |    |    |    |    |    |    |    |    |    |    |    |    |    |    |   |                    |                    |                    |                    |
| 22   | 23                                | 24                                     | 25                  | 26                  | 27  | 28  |   |   |   |   |   |   |   |   |   |   |    |    |    |    |    |    |    |    |    |    |    |    |    |    |    |    |    |    |    |    |    |    |    |    |    |    |    |   |                    |                    |                    |                    |
| 29   | 30                                |  |                     |                     |   |   |   |   |   |   |   |   |   |   |   |   |    |    |    |    |    |    |    |    |    |    |    |    |    |    |    |    |    |    |    |    |    |    |    |    |    |    |    |   |                    |                    |                    |                    |
| <p><b>6</b> 赤口</p> <p>第43回町民体育祭<br/>【東部運動公園】</p>   | <p><b>7</b> 先勝</p>                | <p><b>8</b> 友引</p> <p>農業委員会定例総会</p>    | <p><b>9</b> 先負</p>  | <p><b>10</b> 仏滅</p> | <p><b>11</b> 大安</p>   | <p><b>12</b> 赤口</p> <p>読み聞かせ【図】<br/>14:00~<br/>運動会【乙】</p> |   |   |   |   |   |   |   |   |   |   |    |    |    |    |    |    |    |    |    |    |    |    |    |    |    |    |    |    |    |    |    |    |    |    |    |    |    |   |                    |                    |                    |                    |
| <p><b>13</b> 先勝</p>  | <p><b>14</b> 友引</p> <p>スポーツの日</p> | <p><b>15</b> 先負</p>                    | <p><b>16</b> 仏滅</p> | <p><b>17</b> 大安</p> | <p><b>18</b> 赤口</p>   | <p><b>19</b> 先勝</p> <p>運動会【小】</p>                         |   |   |   |   |   |   |   |   |   |   |    |    |    |    |    |    |    |    |    |    |    |    |    |    |    |    |    |    |    |    |    |    |    |    |    |    |    |   |                    |                    |                    |                    |
| <p><b>20</b> 友引</p>  | <p><b>21</b> 先負</p>               | <p><b>22</b> 仏滅</p>                    | <p><b>23</b> 大安</p> | <p><b>24</b> 赤口</p> | <p><b>25</b> 先勝</p> <p>合唱大会【中】</p>  | <p><b>26</b> 友引</p> <p>ふれあい福祉フェスティバル【保】</p>               |   |   |   |   |   |   |   |   |   |   |    |    |    |    |    |    |    |    |    |    |    |    |    |    |    |    |    |    |    |    |    |    |    |    |    |    |    |   |                    |                    |                    |                    |
| <p><b>27</b> 先負</p>  | <p><b>28</b> 仏滅</p>               | <p><b>29</b> 大安</p> <p>就学時健康診断【東小】</p> | <p><b>30</b> 赤口</p> | <p><b>31</b> 先勝</p> | <p><b>11</b> 2024</p> <table border="1"> <tr><td>日</td><td>月</td><td>火</td><td>水</td><td>木</td><td>金</td><td>土</td></tr> <tr><td></td><td></td><td></td><td></td><td></td><td>1</td><td>2</td></tr> <tr><td>3</td><td>4</td><td>5</td><td>6</td><td>7</td><td>8</td><td>9</td></tr> <tr><td>10</td><td>11</td><td>12</td><td>13</td><td>14</td><td>15</td><td>16</td></tr> <tr><td>17</td><td>18</td><td>19</td><td>20</td><td>21</td><td>22</td><td>23</td></tr> <tr><td>24</td><td>25</td><td>26</td><td>27</td><td>28</td><td>29</td><td>30</td></tr> </table> |   | 日 | 月 | 火 | 水 | 木 | 金 | 土 |   |   |   |    |    | 1  | 2  | 3  | 4  | 5  | 6  | 7  | 8  | 9  | 10 | 11 | 12 | 13 | 14 | 15 | 16 | 17 | 18 | 19 | 20 | 21 | 22 | 23 | 24 | 25 | 26  | 27                 | 28                 | 29                 | 30                 |
| 日  | 月                                 | 火                                      | 水                   | 木                   | 金   | 土   |   |   |   |   |   |   |   |   |   |   |    |    |    |    |    |    |    |    |    |    |    |    |    |    |    |    |    |    |    |    |    |    |    |    |    |    |    |   |                    |                    |                    |                    |
|  |                                   |  |                     |                     | 1   | 2   |   |   |   |   |   |   |   |   |   |   |    |    |    |    |    |    |    |    |    |    |    |    |    |    |    |    |    |    |    |    |    |    |    |    |    |    |    |   |                    |                    |                    |                    |
| 3  | 4                                 | 5                                      | 6                   | 7                   | 8   | 9   |   |   |   |   |   |   |   |   |   |   |    |    |    |    |    |    |    |    |    |    |    |    |    |    |    |    |    |    |    |    |    |    |    |    |    |    |    |   |                    |                    |                    |                    |
| 10   | 11                                | 12                                     | 13                  | 14                  | 15  | 16  |   |   |   |   |   |   |   |   |   |   |    |    |    |    |    |    |    |    |    |    |    |    |    |    |    |    |    |    |    |    |    |    |    |    |    |    |    |   |                    |                    |                    |                    |
| 17   | 18                                | 19                                     | 20                  | 21                  | 22  | 23  |   |   |   |   |   |   |   |   |   |   |    |    |    |    |    |    |    |    |    |    |    |    |    |    |    |    |    |    |    |    |    |    |    |    |    |    |    |   |                    |                    |                    |                    |
| 24   | 25                                | 26                                     | 27                  | 28                  | 29  | 30  |   |   |   |   |   |   |   |   |   |   |    |    |    |    |    |    |    |    |    |    |    |    |    |    |    |    |    |    |    |    |    |    |    |    |    |    |    |   |                    |                    |                    |                    |



# 11

## 2024・November

今月の行事案内

### 行事メモ

- (上旬~中旬)町長杯グラウンドゴルフ大会【東部運動公園】
- (上旬~下旬)第40回千代田町産業祭【場所未定】
- (下旬~12月上旬)町民フットサル大会【丸条サッカーフィールド】

### 今月の納税等

- 固定資産税(第4期 12月2日まで)
- 介護保険料(第5期 12月2日まで)
- 国民健康保険税(第5期 12月2日まで)
- 後期高齢者医療保険料(第5期 12月2日まで)

### 週間/月間等

- 児童虐待防止推進月間(11月1日~30日)
- 秋季全国火災予防運動(11月9日~15日)
- 子供・若者育成支援推進強調月間(11月1日~30日)

### 今月の各種相談

- 人権・行政合同相談 13日(水)13:30~16:00 【役場1階 相談会議室】
- 女性のための法律相談 20日(水)13:00~17:00  
【洋泉興業大泉町文化むら:千代田町の方(女性)も利用できます】
- 無料法律相談 22日(金)13:30~15:30 【役場1階 相談会議室】



※ 行事は変更になる場合があります。

| 日 SUN  | 月 MON                | 火 TUE        | 水 WED                                     | 木 THU        | 金 FRI  | 土 SAT  |   |  |   |   |   |   |   |  |   |   |   |   |    |    |    |    |    |    |    |    |    |    |    |    |    |    |    |    |    |    |    |    |    |    |  |  |  |   |   |   |   |   |   |   |   |   |   |   |   |   |   |   |   |    |    |    |    |    |    |    |    |    |    |    |    |    |    |    |    |    |    |    |    |    |    |  |  |  |  |  |  |  |  |             |
|--|----------------------|--------------|---|--------------|--|--|---|--|---|---|---|---|---|--|---|---|---|---|----|----|----|----|----|----|----|----|----|----|----|----|----|----|----|----|----|----|----|----|----|----|--|--|--|---|---|---|---|---|---|---|---|---|---|---|---|---|---|---|---|----|----|----|----|----|----|----|----|----|----|----|----|----|----|----|----|----|----|----|----|----|----|--|--|--|--|--|--|--|--|-------------|
| <p>10 2024</p> <table border="1"> <tr><td>日</td><td>月</td><td>火</td><td>水</td><td>木</td><td>金</td><td>土</td></tr> <tr><td></td><td>1</td><td>2</td><td>3</td><td>4</td><td>5</td><td></td></tr> <tr><td>6</td><td>7</td><td>8</td><td>9</td><td>10</td><td>11</td><td>12</td></tr> <tr><td>13</td><td>14</td><td>15</td><td>16</td><td>17</td><td>18</td><td>19</td></tr> <tr><td>20</td><td>21</td><td>22</td><td>23</td><td>24</td><td>25</td><td>26</td></tr> <tr><td>27</td><td>28</td><td>29</td><td>30</td><td>31</td><td></td><td></td></tr> </table> | 日                    | 月            | 火   | 水            | 木  | 金  | 土 |  | 1 | 2 | 3 | 4 | 5 |  | 6 | 7 | 8 | 9 | 10 | 11 | 12 | 13 | 14 | 15 | 16 | 17 | 18 | 19 | 20 | 21 | 22 | 23 | 24 | 25 | 26 | 27 | 28 | 29 | 30 | 31 |  |  | <p>12 2024</p> <table border="1"> <tr><td>日</td><td>月</td><td>火</td><td>水</td><td>木</td><td>金</td><td>土</td></tr> <tr><td>1</td><td>2</td><td>3</td><td>4</td><td>5</td><td>6</td><td>7</td></tr> <tr><td>8</td><td>9</td><td>10</td><td>11</td><td>12</td><td>13</td><td>14</td></tr> <tr><td>15</td><td>16</td><td>17</td><td>18</td><td>19</td><td>20</td><td>21</td></tr> <tr><td>22</td><td>23</td><td>24</td><td>25</td><td>26</td><td>27</td><td>28</td></tr> <tr><td>29</td><td>30</td><td>31</td><td></td><td></td><td></td><td></td></tr> </table> | 日 | 月 | 火 | 水 | 木 | 金 | 土 | 1 | 2 | 3 | 4 | 5 | 6 | 7 | 8 | 9 | 10 | 11 | 12 | 13 | 14 | 15 | 16 | 17 | 18 | 19 | 20 | 21 | 22 | 23 | 24 | 25 | 26 | 27 | 28 | 29 | 30 | 31 |  |  |  |  |  |  |  | <p>1 仏滅</p> <p>広報ちよだ11月号配布<br/>議会だより「大河」配布</p> | <p>2 大安</p> |
| 日  | 月                    | 火            | 水   | 木            | 金  | 土  |   |  |   |   |   |   |   |  |   |   |   |   |    |    |    |    |    |    |    |    |    |    |    |    |    |    |    |    |    |    |    |    |    |    |  |  |  |   |   |   |   |   |   |   |   |   |   |   |   |   |   |   |   |    |    |    |    |    |    |    |    |    |    |    |    |    |    |    |    |    |    |    |    |    |    |  |  |  |  |  |  |  |  |             |
|  | 1                    | 2            | 3   | 4            | 5  |  |   |  |   |   |   |   |   |  |   |   |   |   |    |    |    |    |    |    |    |    |    |    |    |    |    |    |    |    |    |    |    |    |    |    |  |  |  |   |   |   |   |   |   |   |   |   |   |   |   |   |   |   |   |    |    |    |    |    |    |    |    |    |    |    |    |    |    |    |    |    |    |    |    |    |    |  |  |  |  |  |  |  |  |             |
| 6  | 7                    | 8            | 9   | 10           | 11   | 12   |   |  |   |   |   |   |   |  |   |   |   |   |    |    |    |    |    |    |    |    |    |    |    |    |    |    |    |    |    |    |    |    |    |    |  |  |  |   |   |   |   |   |   |   |   |   |   |   |   |   |   |   |   |    |    |    |    |    |    |    |    |    |    |    |    |    |    |    |    |    |    |    |    |    |    |  |  |  |  |  |  |  |  |             |
| 13   | 14                   | 15           | 16  | 17           | 18   | 19   |   |  |   |   |   |   |   |  |   |   |   |   |    |    |    |    |    |    |    |    |    |    |    |    |    |    |    |    |    |    |    |    |    |    |  |  |  |   |   |   |   |   |   |   |   |   |   |   |   |   |   |   |   |    |    |    |    |    |    |    |    |    |    |    |    |    |    |    |    |    |    |    |    |    |    |  |  |  |  |  |  |  |  |             |
| 20   | 21                   | 22           | 23  | 24           | 25   | 26   |   |  |   |   |   |   |   |  |   |   |   |   |    |    |    |    |    |    |    |    |    |    |    |    |    |    |    |    |    |    |    |    |    |    |  |  |  |   |   |   |   |   |   |   |   |   |   |   |   |   |   |   |   |    |    |    |    |    |    |    |    |    |    |    |    |    |    |    |    |    |    |    |    |    |    |  |  |  |  |  |  |  |  |             |
| 27   | 28                   | 29           | 30  | 31           |  |  |   |  |   |   |   |   |   |  |   |   |   |   |    |    |    |    |    |    |    |    |    |    |    |    |    |    |    |    |    |    |    |    |    |    |  |  |  |   |   |   |   |   |   |   |   |   |   |   |   |   |   |   |   |    |    |    |    |    |    |    |    |    |    |    |    |    |    |    |    |    |    |    |    |    |    |  |  |  |  |  |  |  |  |             |
| 日  | 月                    | 火            | 水   | 木            | 金  | 土  |   |  |   |   |   |   |   |  |   |   |   |   |    |    |    |    |    |    |    |    |    |    |    |    |    |    |    |    |    |    |    |    |    |    |  |  |  |   |   |   |   |   |   |   |   |   |   |   |   |   |   |   |   |    |    |    |    |    |    |    |    |    |    |    |    |    |    |    |    |    |    |    |    |    |    |  |  |  |  |  |  |  |  |             |
| 1  | 2                    | 3            | 4   | 5            | 6  | 7  |   |  |   |   |   |   |   |  |   |   |   |   |    |    |    |    |    |    |    |    |    |    |    |    |    |    |    |    |    |    |    |    |    |    |  |  |  |   |   |   |   |   |   |   |   |   |   |   |   |   |   |   |   |    |    |    |    |    |    |    |    |    |    |    |    |    |    |    |    |    |    |    |    |    |    |  |  |  |  |  |  |  |  |             |
| 8  | 9                    | 10           | 11  | 12           | 13   | 14   |   |  |   |   |   |   |   |  |   |   |   |   |    |    |    |    |    |    |    |    |    |    |    |    |    |    |    |    |    |    |    |    |    |    |  |  |  |   |   |   |   |   |   |   |   |   |   |   |   |   |   |   |   |    |    |    |    |    |    |    |    |    |    |    |    |    |    |    |    |    |    |    |    |    |    |  |  |  |  |  |  |  |  |             |
| 15   | 16                   | 17           | 18  | 19           | 20   | 21   |   |  |   |   |   |   |   |  |   |   |   |   |    |    |    |    |    |    |    |    |    |    |    |    |    |    |    |    |    |    |    |    |    |    |  |  |  |   |   |   |   |   |   |   |   |   |   |   |   |   |   |   |   |    |    |    |    |    |    |    |    |    |    |    |    |    |    |    |    |    |    |    |    |    |    |  |  |  |  |  |  |  |  |             |
| 22   | 23                   | 24           | 25  | 26           | 27   | 28   |   |  |   |   |   |   |   |  |   |   |   |   |    |    |    |    |    |    |    |    |    |    |    |    |    |    |    |    |    |    |    |    |    |    |  |  |  |   |   |   |   |   |   |   |   |   |   |   |   |   |   |   |   |    |    |    |    |    |    |    |    |    |    |    |    |    |    |    |    |    |    |    |    |    |    |  |  |  |  |  |  |  |  |             |
| 29   | 30                   | 31           |   |              |  |  |   |  |   |   |   |   |   |  |   |   |   |   |    |    |    |    |    |    |    |    |    |    |    |    |    |    |    |    |    |    |    |    |    |    |  |  |  |   |   |   |   |   |   |   |   |   |   |   |   |   |   |   |   |    |    |    |    |    |    |    |    |    |    |    |    |    |    |    |    |    |    |    |    |    |    |  |  |  |  |  |  |  |  |             |
| <p>3 赤口<br/>文化の日</p> <p>功労者表彰式及び結婚のお祝い<br/>【コスメ・ニスト千代田町プラザ】</p>  | <p>4 先勝<br/>振替休日</p> | <p>5 友引</p>  | <p>6 先負</p>                               | <p>7 仏滅</p>  | <p>8 大安</p> <p>農業委員会定例総会</p>                       | <p>9 赤口</p> <p>読み聞かせ【図】<br/>14:00~</p>               |   |  |   |   |   |   |   |  |   |   |   |   |    |    |    |    |    |    |    |    |    |    |    |    |    |    |    |    |    |    |    |    |    |    |  |  |  |   |   |   |   |   |   |   |   |   |   |   |   |   |   |   |   |    |    |    |    |    |    |    |    |    |    |    |    |    |    |    |    |    |    |    |    |    |    |  |  |  |  |  |  |  |  |             |
| <p>10 先勝</p>   | <p>11 友引</p>         | <p>12 先負</p> | <p>13 仏滅</p> <p>園開放【乙】<br/>9:30~10:30</p> | <p>14 大安</p> | <p>15 赤口</p>                                       | <p>16 先勝</p> <p>第43回千代田町文化祭<br/>【コスメ・ニスト千代田町プラザ】</p> |   |  |   |   |   |   |   |  |   |   |   |   |    |    |    |    |    |    |    |    |    |    |    |    |    |    |    |    |    |    |    |    |    |    |  |  |  |   |   |   |   |   |   |   |   |   |   |   |   |   |   |   |   |    |    |    |    |    |    |    |    |    |    |    |    |    |    |    |    |    |    |    |    |    |    |  |  |  |  |  |  |  |  |             |
| <p>17 友引</p> <p>第43回千代田町文化祭<br/>【コスメ・ニスト千代田町プラザ】</p>   | <p>18 先負</p>         | <p>19 仏滅</p> | <p>20 大安</p>                              | <p>21 赤口</p> | <p>22 先勝</p>                                       | <p>23 友引<br/>勤労感謝の日</p> <p>利根川クリーン作戦</p>             |   |  |   |   |   |   |   |  |   |   |   |   |    |    |    |    |    |    |    |    |    |    |    |    |    |    |    |    |    |    |    |    |    |    |  |  |  |   |   |   |   |   |   |   |   |   |   |   |   |   |   |   |   |    |    |    |    |    |    |    |    |    |    |    |    |    |    |    |    |    |    |    |    |    |    |  |  |  |  |  |  |  |  |             |
| <p>24 先負</p>   | <p>25 仏滅</p>         | <p>26 大安</p> | <p>27 赤口</p>                              | <p>28 先勝</p> | <p>29 友引</p> <p>広報ちよだ12月号配布<br/>ちよだの福祉12・1月号配布</p> | <p>30 先負</p>   |   |  |   |   |   |   |   |  |   |   |   |   |    |    |    |    |    |    |    |    |    |    |    |    |    |    |    |    |    |    |    |    |    |    |  |  |  |   |   |   |   |   |   |   |   |   |   |   |   |   |   |   |   |    |    |    |    |    |    |    |    |    |    |    |    |    |    |    |    |    |    |    |    |    |    |  |  |  |  |  |  |  |  |             |



# 12

2024・December

今月の行事案内

行事メモ

- (上旬) 第4回議会定例会
- (中旬) 第43回子ども会上毛かるた大会【コスメ・ニスト千代田町プラザ】
- 今月の納税等
  - 町県民税(第4期 12月25日まで)
  - 介護保険料(第6期 12月25日まで)
  - 国民健康保険税(第6期 12月25日まで)
  - 後期高齢者医療保険料(第6期 12月25日まで)
- 週間/月間等
  - 冬の青少年健全育成運動(12月15日~1月31日)
  - 冬の県民交通安全運動(12月1日~10日)【予定】
  - 障害者週間(12月3日~9日)
  - 歳末防火運動(12月25日~31日)
  - 人権週間(12月4日~10日)
- 今月の各種相談
  - 人権・行政合同相談 11日(水)10:00~15:00 【役場1階 相談会議室】
  - 心配ごと相談 17日(火)9:00~12:00 【総合保健福祉センター】
  - 女性のための法律相談 18日(水)13:00~17:00 【邑楽町中央公民館:千代田町の方(女性)も利用できます】

※ 行事は変更になる場合があります。



西こども園 お楽しみ会

| 日 SUN | 月 MON             | 火 TUE                    | 水 WED                         | 木 THU               | 金 FRI                   | 土 SAT                                  |
|-------|-------------------|--------------------------|-------------------------------|---------------------|-------------------------|--|
| 1 大安  | 2 赤口              | 3 先勝                     | 4 友引                          | 5 先負                | 6 仏滅                    | 7 大安<br>千代田町社会福祉大会<br>【コスメ・ニスト千代田町プラザ】 |
| 8 赤口  | 9 先勝<br>農業委員会定例総会 | 10 友引                    | 11 先負<br>園開放【乙】<br>9:30~10:30 | 12 仏滅               | 13 大安                   | 14 赤口<br>読み聞かせ【図】<br>14:00~            |
| 15 先勝 | 16 友引             | 17 先負                    | 18 仏滅                         | 19 大安               | 20 赤口                   | 21 先勝                                  |
| 22 友引 | 23 先負             | 24 仏滅<br>2学期終業式【小】【中】【乙】 | 25 大安                         | 26 赤口<br>広報ちよだ1月号配布 | 27 先勝<br>2・3号認定児保育終了【乙】 | 28 友引                                  |
| 29 先負 | 30 仏滅             | 31 赤口                    |                               |                     |                         |  |

11 2024

|    |    |    |    |    |    |    |
|----|----|----|----|----|----|----|
| 日  | 月  | 火  | 水  | 木  | 金  | 土  |
|    |    |    |    |    | 1  | 2  |
| 3  | 4  | 5  | 6  | 7  | 8  | 9  |
| 10 | 11 | 12 | 13 | 14 | 15 | 16 |
| 17 | 18 | 19 | 20 | 21 | 22 | 23 |
| 24 | 25 | 26 | 27 | 28 | 29 | 30 |

1 2025

|    |    |    |    |    |    |    |
|----|----|----|----|----|----|----|
| 日  | 月  | 火  | 水  | 木  | 金  | 土  |
|    |    |    | 1  | 2  | 3  | 4  |
| 5  | 6  | 7  | 8  | 9  | 10 | 11 |
| 12 | 13 | 14 | 15 | 16 | 17 | 18 |
| 19 | 20 | 21 | 22 | 23 | 24 | 25 |
| 26 | 27 | 28 | 29 | 30 | 31 |    |



今月の行事案内

- 行事メモ**
- (上旬) 新春ウォークあるけあるけ大会
  - (上旬) 館林地区消防組合消防隊出初式
- 今月の納税等**
- 国民健康保険税(第7期 1月31日まで)
  - 介護保険料(第7期 1月31日まで)
  - 後期高齢者医療保険料(第7期 1月31日まで)
- 週間/月間等**
- 冬の青少年健全育成運動(12月15日~1月31日)
  - 防災とボランティア週間(1月15日~21日)
- 今月の各種相談**
- 人権・行政合同相談 8日(水) 13:30~16:00 【役場1階 相談会議室】
  - 女性のための法律相談 11日(土) 10:00~17:00  
【邑楽町役場:千代田町の方(女性)も利用できます】
  - 無料法律相談 24日(金) 13:30~15:30 【役場1階 相談会議室】



ちよだ利根川おもてなしマラソン

※ 行事は変更になる場合があります。

| 日 SUN  | 月 MON                          | 火 TUE                        | 水 WED                                   | 木 THU        | 金 FRI   | 土 SAT                                |   |   |   |   |   |   |   |   |   |   |    |    |    |    |    |    |    |    |    |    |    |    |    |    |    |    |    |    |    |    |    |    |  |  |  |  |   |   |   |   |   |   |   |   |  |  |  |  |  |  |   |   |   |   |   |   |   |   |   |    |    |    |    |    |    |    |    |    |    |    |    |    |    |    |    |    |    |    |  |                    |             |             |             |
|--|--------------------------------|------------------------------|---|--------------|---|--------------------------------------|---|---|---|---|---|---|---|---|---|---|----|----|----|----|----|----|----|----|----|----|----|----|----|----|----|----|----|----|----|----|----|----|--|--|--|--|---|---|---|---|---|---|---|---|--|--|--|--|--|--|---|---|---|---|---|---|---|---|---|----|----|----|----|----|----|----|----|----|----|----|----|----|----|----|----|----|----|----|--|--------------------|-------------|-------------|-------------|
| <p>12 2024</p> <table border="1"> <tr><td>日</td><td>月</td><td>火</td><td>水</td><td>木</td><td>金</td><td>土</td></tr> <tr><td>1</td><td>2</td><td>3</td><td>4</td><td>5</td><td>6</td><td>7</td></tr> <tr><td>8</td><td>9</td><td>10</td><td>11</td><td>12</td><td>13</td><td>14</td></tr> <tr><td>15</td><td>16</td><td>17</td><td>18</td><td>19</td><td>20</td><td>21</td></tr> <tr><td>22</td><td>23</td><td>24</td><td>25</td><td>26</td><td>27</td><td>28</td></tr> <tr><td>29</td><td>30</td><td>31</td><td></td><td></td><td></td><td></td></tr> </table> | 日                              | 月                            | 火                                       | 水            | 木   | 金                                    | 土 | 1 | 2 | 3 | 4 | 5 | 6 | 7 | 8 | 9 | 10 | 11 | 12 | 13 | 14 | 15 | 16 | 17 | 18 | 19 | 20 | 21 | 22 | 23 | 24 | 25 | 26 | 27 | 28 | 29 | 30 | 31 |  |  |  |  | <p>2 2025</p> <table border="1"> <tr><td>日</td><td>月</td><td>火</td><td>水</td><td>木</td><td>金</td><td>土</td></tr> <tr><td></td><td></td><td></td><td></td><td></td><td></td><td>1</td></tr> <tr><td>2</td><td>3</td><td>4</td><td>5</td><td>6</td><td>7</td><td>8</td></tr> <tr><td>9</td><td>10</td><td>11</td><td>12</td><td>13</td><td>14</td><td>15</td></tr> <tr><td>16</td><td>17</td><td>18</td><td>19</td><td>20</td><td>21</td><td>22</td></tr> <tr><td>23</td><td>24</td><td>25</td><td>26</td><td>27</td><td>28</td><td></td></tr> </table> | 日 | 月 | 火 | 水 | 木 | 金 | 土 |  |  |  |  |  |  | 1 | 2 | 3 | 4 | 5 | 6 | 7 | 8 | 9 | 10 | 11 | 12 | 13 | 14 | 15 | 16 | 17 | 18 | 19 | 20 | 21 | 22 | 23 | 24 | 25 | 26 | 27 | 28 |  | <p>1 先勝<br/>元日</p> | <p>2 友引</p> | <p>3 先負</p> | <p>4 仏滅</p> |
| 日  | 月                              | 火                            | 水                                       | 木            | 金   | 土                                    |   |   |   |   |   |   |   |   |   |   |    |    |    |    |    |    |    |    |    |    |    |    |    |    |    |    |    |    |    |    |    |    |  |  |  |  |   |   |   |   |   |   |   |   |  |  |  |  |  |  |   |   |   |   |   |   |   |   |   |    |    |    |    |    |    |    |    |    |    |    |    |    |    |    |    |    |    |    |  |                    |             |             |             |
| 1  | 2                              | 3                            | 4                                       | 5            | 6   | 7                                    |   |   |   |   |   |   |   |   |   |   |    |    |    |    |    |    |    |    |    |    |    |    |    |    |    |    |    |    |    |    |    |    |  |  |  |  |   |   |   |   |   |   |   |   |  |  |  |  |  |  |   |   |   |   |   |   |   |   |   |    |    |    |    |    |    |    |    |    |    |    |    |    |    |    |    |    |    |    |  |                    |             |             |             |
| 8  | 9                              | 10                           | 11                                      | 12           | 13  | 14                                   |   |   |   |   |   |   |   |   |   |   |    |    |    |    |    |    |    |    |    |    |    |    |    |    |    |    |    |    |    |    |    |    |  |  |  |  |   |   |   |   |   |   |   |   |  |  |  |  |  |  |   |   |   |   |   |   |   |   |   |    |    |    |    |    |    |    |    |    |    |    |    |    |    |    |    |    |    |    |  |                    |             |             |             |
| 15   | 16                             | 17                           | 18                                      | 19           | 20  | 21                                   |   |   |   |   |   |   |   |   |   |   |    |    |    |    |    |    |    |    |    |    |    |    |    |    |    |    |    |    |    |    |    |    |  |  |  |  |   |   |   |   |   |   |   |   |  |  |  |  |  |  |   |   |   |   |   |   |   |   |   |    |    |    |    |    |    |    |    |    |    |    |    |    |    |    |    |    |    |    |  |                    |             |             |             |
| 22   | 23                             | 24                           | 25                                      | 26           | 27  | 28                                   |   |   |   |   |   |   |   |   |   |   |    |    |    |    |    |    |    |    |    |    |    |    |    |    |    |    |    |    |    |    |    |    |  |  |  |  |   |   |   |   |   |   |   |   |  |  |  |  |  |  |   |   |   |   |   |   |   |   |   |    |    |    |    |    |    |    |    |    |    |    |    |    |    |    |    |    |    |    |  |                    |             |             |             |
| 29   | 30                             | 31                           |   |              |   |                                      |   |   |   |   |   |   |   |   |   |   |    |    |    |    |    |    |    |    |    |    |    |    |    |    |    |    |    |    |    |    |    |    |  |  |  |  |   |   |   |   |   |   |   |   |  |  |  |  |  |  |   |   |   |   |   |   |   |   |   |    |    |    |    |    |    |    |    |    |    |    |    |    |    |    |    |    |    |    |  |                    |             |             |             |
| 日  | 月                              | 火                            | 水                                       | 木            | 金   | 土                                    |   |   |   |   |   |   |   |   |   |   |    |    |    |    |    |    |    |    |    |    |    |    |    |    |    |    |    |    |    |    |    |    |  |  |  |  |   |   |   |   |   |   |   |   |  |  |  |  |  |  |   |   |   |   |   |   |   |   |   |    |    |    |    |    |    |    |    |    |    |    |    |    |    |    |    |    |    |    |  |                    |             |             |             |
|  |                                |                              |   |              |   | 1                                    |   |   |   |   |   |   |   |   |   |   |    |    |    |    |    |    |    |    |    |    |    |    |    |    |    |    |    |    |    |    |    |    |  |  |  |  |   |   |   |   |   |   |   |   |  |  |  |  |  |  |   |   |   |   |   |   |   |   |   |    |    |    |    |    |    |    |    |    |    |    |    |    |    |    |    |    |    |    |  |                    |             |             |             |
| 2  | 3                              | 4                            | 5                                       | 6            | 7   | 8                                    |   |   |   |   |   |   |   |   |   |   |    |    |    |    |    |    |    |    |    |    |    |    |    |    |    |    |    |    |    |    |    |    |  |  |  |  |   |   |   |   |   |   |   |   |  |  |  |  |  |  |   |   |   |   |   |   |   |   |   |    |    |    |    |    |    |    |    |    |    |    |    |    |    |    |    |    |    |    |  |                    |             |             |             |
| 9  | 10                             | 11                           | 12                                      | 13           | 14  | 15                                   |   |   |   |   |   |   |   |   |   |   |    |    |    |    |    |    |    |    |    |    |    |    |    |    |    |    |    |    |    |    |    |    |  |  |  |  |   |   |   |   |   |   |   |   |  |  |  |  |  |  |   |   |   |   |   |   |   |   |   |    |    |    |    |    |    |    |    |    |    |    |    |    |    |    |    |    |    |    |  |                    |             |             |             |
| 16   | 17                             | 18                           | 19                                      | 20           | 21  | 22                                   |   |   |   |   |   |   |   |   |   |   |    |    |    |    |    |    |    |    |    |    |    |    |    |    |    |    |    |    |    |    |    |    |  |  |  |  |   |   |   |   |   |   |   |   |  |  |  |  |  |  |   |   |   |   |   |   |   |   |   |    |    |    |    |    |    |    |    |    |    |    |    |    |    |    |    |    |    |    |  |                    |             |             |             |
| 23   | 24                             | 25                           | 26                                      | 27           | 28  |                                      |   |   |   |   |   |   |   |   |   |   |    |    |    |    |    |    |    |    |    |    |    |    |    |    |    |    |    |    |    |    |    |    |  |  |  |  |   |   |   |   |   |   |   |   |  |  |  |  |  |  |   |   |   |   |   |   |   |   |   |    |    |    |    |    |    |    |    |    |    |    |    |    |    |    |    |    |    |    |  |                    |             |             |             |
| <p>5 大安</p>  | <p>6 赤口<br/>2・3号認定児保育開始【乙】</p> | <p>7 先勝<br/>3学期始業式【小】【中】</p> | <p>8 友引<br/>農業委員会定例総会<br/>3学期始業式【乙】</p> | <p>9 先負</p>  | <p>10 仏滅</p>  | <p>11 大安<br/>読み聞かせ【図】<br/>14:00~</p> |   |   |   |   |   |   |   |   |   |   |    |    |    |    |    |    |    |    |    |    |    |    |    |    |    |    |    |    |    |    |    |    |  |  |  |  |   |   |   |   |   |   |   |   |  |  |  |  |  |  |   |   |   |   |   |   |   |   |   |    |    |    |    |    |    |    |    |    |    |    |    |    |    |    |    |    |    |    |  |                    |             |             |             |
| <p>12 赤口<br/>二十歳のつどい<br/>【コスメ・ニスト千代田町プラザ】</p>  | <p>13 先勝<br/>成人の日</p>          | <p>14 友引</p>                 | <p>15 先負<br/>園開放【乙】<br/>9:30~10:30</p>  | <p>16 仏滅</p> | <p>17 大安</p>  | <p>18 赤口</p>                         |   |   |   |   |   |   |   |   |   |   |    |    |    |    |    |    |    |    |    |    |    |    |    |    |    |    |    |    |    |    |    |    |  |  |  |  |   |   |   |   |   |   |   |   |  |  |  |  |  |  |   |   |   |   |   |   |   |   |   |    |    |    |    |    |    |    |    |    |    |    |    |    |    |    |    |    |    |    |  |                    |             |             |             |
| <p>19 先勝<br/>第9回ちよだ利根川おもてなしマラソン</p>  | <p>20 友引</p>                   | <p>21 先負</p>                 | <p>22 仏滅</p>                            | <p>23 大安</p> | <p>24 赤口</p>  | <p>25 先勝</p>                         |   |   |   |   |   |   |   |   |   |   |    |    |    |    |    |    |    |    |    |    |    |    |    |    |    |    |    |    |    |    |    |    |  |  |  |  |   |   |   |   |   |   |   |   |  |  |  |  |  |  |   |   |   |   |   |   |   |   |   |    |    |    |    |    |    |    |    |    |    |    |    |    |    |    |    |    |    |    |  |                    |             |             |             |
| <p>26 友引</p>   | <p>27 先負</p>                   | <p>28 仏滅</p>                 | <p>29 先勝</p>                            | <p>30 友引</p> | <p>31 先負<br/>広報ちよだ2月号配布<br/>議会だより「大河」配布<br/>ちよだの福祉2・3月号配布</p> |                                      |   |   |   |   |   |   |   |   |   |   |    |    |    |    |    |    |    |    |    |    |    |    |    |    |    |    |    |    |    |    |    |    |  |  |  |  |   |   |   |   |   |   |   |   |  |  |  |  |  |  |   |   |   |   |   |   |   |   |   |    |    |    |    |    |    |    |    |    |    |    |    |    |    |    |    |    |    |    |  |                    |             |             |             |



今月の行事案内

- 行事メモ**
- (中旬) 令和7年度入園説明会【こ】
  - (下旬～3月上旬) サッカーフェスティバル【丸糸サッカーフィールド】
- 今月の納税等**
- 国民健康保険税(第8期 2月28日まで)
  - 介護保険料(第8期 2月28日まで)
  - 後期高齢者医療保険料(第8期 2月28日まで)
- 今月の各種相談**
- 人権・行政合同相談 12日(水) 13:30～16:00 【役場1階 相談会議室】
  - 女性のための法律相談 19日(水) 13:00～17:00【コスメ・ニスト千代田町プラザ】
  - 心配ごと相談 25日(火) 9:00～12:00 【総合保健福祉センター】
  - 所得税・町県民税の申告相談 2月17日～3月17日 【役場2階 大会議室】



東こども園 豆まぎ

※ 行事は変更になる場合があります。

日 SUN 月 MON 火 TUE 水 WED 木 THU 金 FRI 土 SAT

**1** 2025

|    |    |    |    |    |    |    |
|----|----|----|----|----|----|----|
| 日  | 月  | 火  | 水  | 木  | 金  | 土  |
|    |    |    | 1  | 2  | 3  | 4  |
| 5  | 6  | 7  | 8  | 9  | 10 | 11 |
| 12 | 13 | 14 | 15 | 16 | 17 | 18 |
| 19 | 20 | 21 | 22 | 23 | 24 | 25 |
| 26 | 27 | 28 | 29 | 30 | 31 |    |

**3** 2025

|    |    |    |    |    |    |    |
|----|----|----|----|----|----|----|
| 日  | 月  | 火  | 水  | 木  | 金  | 土  |
|    |    |    |    |    |    | 1  |
| 2  | 3  | 4  | 5  | 6  | 7  | 8  |
| 9  | 10 | 11 | 12 | 13 | 14 | 15 |
| 16 | 17 | 18 | 19 | 20 | 21 | 22 |
| 23 | 24 | 25 | 26 | 27 | 28 | 29 |
| 30 | 31 |    |    |    |    |    |



**1** 仏滅

|                       |                           |                        |                                      |              |                            |                                   |
|-----------------------|---------------------------|------------------------|--------------------------------------|--------------|----------------------------|-----------------------------------|
| <b>2</b> 大安           | <b>3</b> 赤口               | <b>4</b> 先勝            | <b>5</b> 友引                          | <b>6</b> 先負  | <b>7</b> 仏滅                | <b>8</b> 大安<br>読み聞かせ【図】<br>14:00～ |
| <b>9</b> 赤口           | <b>10</b> 先勝<br>農業委員会定例総会 | <b>11</b> 友引<br>建国記念の日 | <b>12</b> 先負<br>園開放【こ】<br>9:30～10:30 | <b>13</b> 仏滅 | <b>14</b> 大安               | <b>15</b> 赤口                      |
| <b>16</b> 先勝          | <b>17</b> 友引              | <b>18</b> 先負           | <b>19</b> 仏滅                         | <b>20</b> 大安 | <b>21</b> 赤口               | <b>22</b> 先勝                      |
| <b>23</b> 友引<br>天皇誕生日 | <b>24</b> 先負<br>振替休日      | <b>25</b> 仏滅           | <b>26</b> 大安                         | <b>27</b> 赤口 | <b>28</b> 友引<br>広報ちよだ3月号配布 |                                   |



今月の行事案内

行事メモ

- (上旬)第1回議会定例会
- (下旬)第一三共なかさと公園桜まつり

週間/月間等

- 春の青少年健全育成運動(3月15日~4月30日)
- 自殺対策強化月間(3月1日~31日)
- 春季全国火災予防運動(3月1日~7日)

今月の各種相談

- 人権・行政合同相談 12日(水) 13:30~16:00 【役場1階 相談会議室】
- 女性のための法律相談 19日(水) 13:00~17:00 【コスメ・ニスト千代田町プラザ】
- 無料法律相談 28日(金) 13:30~15:30 【役場1階 相談会議室】
- 所得税・町県民税の申告相談 2月17日~3月17日 【役場2階 大会議室】

※ 行事は変更になる場合があります。



日 SUN 月 MON 火 TUE 水 WED 木 THU 金 FRI 土 SAT

2 2025

|    |    |    |    |    |    |    |
|----|----|----|----|----|----|----|
| 日  | 月  | 火  | 水  | 木  | 金  | 土  |
|    |    |    |    |    |    | 1  |
| 2  | 3  | 4  | 5  | 6  | 7  | 8  |
| 9  | 10 | 11 | 12 | 13 | 14 | 15 |
| 16 | 17 | 18 | 19 | 20 | 21 | 22 |
| 23 | 24 | 25 | 26 | 27 | 28 |    |

4 2025

|    |    |    |    |    |    |    |
|----|----|----|----|----|----|----|
| 日  | 月  | 火  | 水  | 木  | 金  | 土  |
|    |    | 1  | 2  | 3  | 4  | 5  |
| 6  | 7  | 8  | 9  | 10 | 11 | 12 |
| 13 | 14 | 15 | 16 | 17 | 18 | 19 |
| 20 | 21 | 22 | 23 | 24 | 25 | 26 |
| 27 | 28 | 29 | 30 |    |    |    |

1 先負



|  |                        |       |                    |                        |                        |                            |
|--|------------------------|-------|--------------------|------------------------|------------------------|----------------------------|
| 2 仏滅                                   | 3 大安<br>みどりちゃんの誕生日<br> | 4 赤口  | 5 先勝               | 6 友引                   | 7 先負                   | 8 仏滅<br>読み聞かせ【図】<br>14:00~ |
| 9 大安<br>町民バスケットボール大会<br>【KAKINUMAアリーナ】 | 10 赤口<br>農業委員会定例総会     | 11 先勝 | 12 友引              | 13 先負<br>卒業式【中】        | 14 仏滅                  | 15 大安                      |
| 16 赤口                                  | 17 先勝                  | 18 友引 | 19 先負              | 20 仏滅<br>春分の日          | 21 大安<br>卒園式・3学期終業式【乙】 | 22 赤口                      |
| 23 先勝                                  | 24 友引<br>卒業式【小】        | 25 先負 | 26 仏滅<br>修了式【小】【中】 | 27 大安<br>樹里ちゃんの誕生日<br> | 28 赤口                  | 29 先負                      |
| 30 仏滅                                  | 31 大安                  |       |                    |                        |                        |                            |

# ごみ収集 区域別早見表

ごみ分別アプリ配信中!



ios端末用



Android 端末用

| 収集区域                           | 月曜日   | 火曜日       | 水曜日               | 木曜日   | 金曜日 |
|--------------------------------|-------|-----------|-------------------|-------|-----|
| 西コース<br>1・2・3区<br>13・14・15・16区 | 燃やすごみ | 隔週 燃えないごみ | 第2水曜<br>ガラス類・陶磁器類 | 燃やすごみ |     |
|                                |       | 隔週 資源物    | 第3水曜<br>金属類・小型家電  |       |     |

| 収集区域                                 | 月曜日 | 火曜日   | 水曜日               | 木曜日       | 金曜日   |
|--------------------------------------|-----|-------|-------------------|-----------|-------|
| 東コース<br>4・5・6・7・8区<br>9・10・11・12・17区 |     | 燃やすごみ | 第2水曜<br>ガラス類・陶磁器類 | 隔週 燃えないごみ | 燃やすごみ |
|                                      |     |       | 第3水曜<br>金属類・小型家電  | 隔週 資源物    |       |

ごみの分別に困ったら、こちらへ！ 住民生活課エコ推進係 TEL：49-5200

キリトリ線 (ミシン目入り)

## 2024年度 ごみ収集カレンダー

収集区域：西コース

1区・2区・3区・13区・14区・15区・16区

### 4月(2024)

| 日  | 月   | 火    | 水           | 木   | 金  | 土  |
|----|-----|------|-------------|-----|----|----|
|    | 1   | 2    | 3           | 4   | 5  | 6  |
|    | 燃やす | 燃えない |             | 燃やす |    |    |
| 7  | 8   | 9    | 10          | 11  | 12 | 13 |
|    | 燃やす | 資源   | ガラス陶磁器      | 燃やす |    |    |
| 14 | 15  | 16   | 17          | 18  | 19 | 20 |
|    | 燃やす | 燃えない | 金属類<br>小型家電 | 燃やす |    |    |
| 21 | 22  | 23   | 24          | 25  | 26 | 27 |
|    | 燃やす | 資源   |             | 燃やす |    |    |
| 28 | 29  | 30   |             |     |    |    |
|    | 燃やす | 燃えない |             |     |    |    |

### 5月(2024)

| 日  | 月   | 火    | 水           | 木   | 金  | 土  |
|----|-----|------|-------------|-----|----|----|
|    |     |      | 1           | 2   | 3  | 4  |
|    |     |      |             | 燃やす |    |    |
| 5  | 6   | 7    | 8           | 9   | 10 | 11 |
|    | 燃やす | 資源   | ガラス陶磁器      | 燃やす |    |    |
| 12 | 13  | 14   | 15          | 16  | 17 | 18 |
|    | 燃やす | 燃えない | 金属類<br>小型家電 | 燃やす |    |    |
| 19 | 20  | 21   | 22          | 23  | 24 | 25 |
|    | 燃やす | 資源   |             | 燃やす |    |    |
| 26 | 27  | 28   | 29          | 30  | 31 |    |
|    | 燃やす | 燃えない |             | 燃やす |    |    |

### 6月(2024)

| 日  | 月   | 火    | 水           | 木   | 金  | 土  |
|----|-----|------|-------------|-----|----|----|
|    |     |      |             |     |    | 1  |
|    |     |      |             |     |    |    |
| 2  | 3   | 4    | 5           | 6   | 7  | 8  |
|    | 燃やす | 資源   |             | 燃やす |    |    |
| 9  | 10  | 11   | 12          | 13  | 14 | 15 |
|    | 燃やす | 燃えない | ガラス陶磁器      | 燃やす |    |    |
| 16 | 17  | 18   | 19          | 20  | 21 | 22 |
|    | 燃やす | 資源   | 金属類<br>小型家電 | 燃やす |    |    |
| 23 | 24  | 25   | 26          | 27  | 28 | 29 |
| 30 | 燃やす | 燃えない |             | 燃やす |    |    |

### 7月(2024)

| 日  | 月   | 火    | 水           | 木   | 金  | 土  |
|----|-----|------|-------------|-----|----|----|
|    | 1   | 2    | 3           | 4   | 5  | 6  |
|    | 燃やす | 資源   |             | 燃やす |    |    |
| 7  | 8   | 9    | 10          | 11  | 12 | 13 |
|    | 燃やす | 燃えない | ガラス陶磁器      | 燃やす |    |    |
| 14 | 15  | 16   | 17          | 18  | 19 | 20 |
|    | 燃やす | 資源   | 金属類<br>小型家電 | 燃やす |    |    |
| 21 | 22  | 23   | 24          | 25  | 26 | 27 |
|    | 燃やす | 燃えない |             | 燃やす |    |    |
| 28 | 29  | 30   | 31          |     |    |    |
|    | 燃やす | 資源   |             |     |    |    |

### 8月(2024)

| 日  | 月   | 火    | 水           | 木   | 金  | 土  |
|----|-----|------|-------------|-----|----|----|
|    |     |      |             | 1   | 2  | 3  |
|    |     |      |             | 燃やす |    |    |
| 4  | 5   | 6    | 7           | 8   | 9  | 10 |
|    | 燃やす | 燃えない |             | 燃やす |    |    |
| 11 | 12  | 13   | 14          | 15  | 16 | 17 |
|    | 燃やす | 資源   | ガラス陶磁器      | 燃やす |    |    |
| 18 | 19  | 20   | 21          | 22  | 23 | 24 |
|    | 燃やす | 燃えない | 金属類<br>小型家電 | 燃やす |    |    |
| 25 | 26  | 27   | 28          | 29  | 30 | 31 |
|    | 燃やす | 資源   |             | 燃やす |    |    |

### 9月(2024)

| 日  | 月   | 火    | 水           | 木   | 金  | 土  |
|----|-----|------|-------------|-----|----|----|
| 1  | 2   | 3    | 4           | 5   | 6  | 7  |
|    | 燃やす | 燃えない |             | 燃やす |    |    |
| 8  | 9   | 10   | 11          | 12  | 13 | 14 |
|    | 燃やす | 資源   | ガラス陶磁器      | 燃やす |    |    |
| 15 | 16  | 17   | 18          | 19  | 20 | 21 |
|    | 燃やす | 燃えない | 金属類<br>小型家電 | 燃やす |    |    |
| 22 | 23  | 24   | 25          | 26  | 27 | 28 |
|    | 燃やす | 資源   |             | 燃やす |    |    |
| 29 | 30  |      |             |     |    |    |
|    | 燃やす |      |             |     |    |    |

●地区の決められたステーションへ当日朝8時30分までに出しましょう。  
●粗大ごみ、その他のごみ、家電4品目、コンクリート・ブロックはステーションに出せません。

●事故防止のため、透明・半透明の袋に入れて、くちをしぼって出しましょう。  
●缶やびん等に中身が入っている物は出せません。

# 2024年度 ごみ収集カレンダー

収集区域：西コース

1区・2区・3区・13区・14区・15区・16区

## 10月(2024)

| 日  | 月         | 火          | 水                 | 木         | 金  | 土  |
|----|-----------|------------|-------------------|-----------|----|----|
|    |           | 1<br>燃えない  | 2                 | 3<br>燃やす  | 4  | 5  |
| 6  | 7<br>燃やす  | 8<br>資源    | 9<br>ガラス<br>陶磁器   | 10<br>燃やす | 11 | 12 |
| 13 | 14<br>燃やす | 15<br>燃えない | 16<br>金属類<br>小型家電 | 17<br>燃やす | 18 | 19 |
| 20 | 21<br>燃やす | 22<br>資源   | 23                | 24<br>燃やす | 25 | 26 |
| 27 | 28<br>燃やす | 29<br>燃えない | 30                | 31<br>燃やす |    |    |

## 11月(2024)

| 日  | 月         | 火          | 水                 | 木         | 金  | 土  |
|----|-----------|------------|-------------------|-----------|----|----|
|    |           |            |                   |           | 1  | 2  |
| 3  | 4<br>燃やす  | 5<br>資源    | 6                 | 7<br>燃やす  | 8  | 9  |
| 10 | 11<br>燃やす | 12<br>燃えない | 13<br>ガラス<br>陶磁器  | 14<br>燃やす | 15 | 16 |
| 17 | 18<br>燃やす | 19<br>資源   | 20<br>金属類<br>小型家電 | 21<br>燃やす | 22 | 23 |
| 24 | 25<br>燃やす | 26<br>燃えない | 27                | 28<br>燃やす | 29 | 30 |

## 12月(2024)

| 日  | 月         | 火          | 水                 | 木         | 金  | 土  |
|----|-----------|------------|-------------------|-----------|----|----|
| 1  | 2<br>燃やす  | 3<br>資源    | 4                 | 5<br>燃やす  | 6  | 7  |
| 8  | 9<br>燃やす  | 10<br>燃えない | 11<br>ガラス<br>陶磁器  | 12<br>燃やす | 13 | 14 |
| 15 | 16<br>燃やす | 17<br>資源   | 18<br>金属類<br>小型家電 | 19<br>燃やす | 20 | 21 |
| 22 | 23<br>燃やす | 24<br>燃えない | 25                | 26<br>燃やす | 27 | 28 |
| 29 | 30<br>燃やす | 31         |                   |           |    |    |

## 1月(2025)

| 日  | 月         | 火          | 水                 | 木         | 金  | 土  |
|----|-----------|------------|-------------------|-----------|----|----|
|    |           |            | 1                 | 2         | 3  | 4  |
| 5  | 6<br>燃やす  | 7<br>資源    | 8<br>ガラス<br>陶磁器   | 9<br>燃やす  | 10 | 11 |
| 12 | 13<br>燃やす | 14<br>燃えない | 15<br>金属類<br>小型家電 | 16<br>燃やす | 17 | 18 |
| 19 | 20<br>燃やす | 21<br>資源   | 22                | 23<br>燃やす | 24 | 25 |
| 26 | 27<br>燃やす | 28<br>燃えない | 29                | 30<br>燃やす | 31 |    |

## 2月(2025)

| 日  | 月         | 火          | 水                 | 木         | 金  | 土  |
|----|-----------|------------|-------------------|-----------|----|----|
|    |           |            |                   |           |    | 1  |
| 2  | 3<br>燃やす  | 4<br>資源    | 5                 | 6<br>燃やす  | 7  | 8  |
| 9  | 10<br>燃やす | 11<br>燃えない | 12<br>ガラス<br>陶磁器  | 13<br>燃やす | 14 | 15 |
| 16 | 17<br>燃やす | 18<br>資源   | 19<br>金属類<br>小型家電 | 20<br>燃やす | 21 | 22 |
| 23 | 24<br>燃やす | 25<br>燃えない | 26                | 27<br>燃やす | 28 |    |

## 3月(2025)

| 日  | 月         | 火          | 水                 | 木         | 金  | 土  |
|----|-----------|------------|-------------------|-----------|----|----|
|    |           |            |                   |           |    | 1  |
| 2  | 3<br>燃やす  | 4<br>資源    | 5                 | 6<br>燃やす  | 7  | 8  |
| 9  | 10<br>燃やす | 11<br>燃えない | 12<br>ガラス<br>陶磁器  | 13<br>燃やす | 14 | 15 |
| 16 | 17<br>燃やす | 18<br>資源   | 19<br>金属類<br>小型家電 | 20<br>燃やす | 21 | 22 |
| 23 | 24<br>燃やす | 25<br>燃えない | 26                | 27<br>燃やす | 28 | 29 |
| 30 | 31<br>燃やす |            |                   |           |    |    |

- 地区の決められたステーションへ当日朝8時30分までに出しましょう。
- 粗大ごみ、その他のごみ、家電4品目、コンクリート・ブロックはステーションに出せません。

- 事故防止のため、透明・半透明の袋に入れて、くちをしぼって出しましょう。
- 缶やびん等に中身が入っている物は出せません。

キリトリ線(ミシン目入り)

キリトリ線(ミシン目入り)

# 2024年度 ごみ収集カレンダー

収集区域：東コース

4区・5区・6区・7区・8区・9区・10区・11区・12区・17区

## 4月(2024)

| 日  | 月         | 火         | 水                 | 木          | 金         | 土  |
|----|-----------|-----------|-------------------|------------|-----------|----|
|    | 1         | 2<br>燃やす  | 3                 | 4<br>燃えない  | 5<br>燃やす  | 6  |
| 7  | 8<br>燃やす  | 9<br>燃やす  | 10<br>ガラス<br>陶磁器  | 11<br>資源   | 12<br>燃やす | 13 |
| 14 | 15<br>燃やす | 16<br>燃やす | 17<br>金属類<br>小型家電 | 18<br>燃えない | 19<br>燃やす | 20 |
| 21 | 22<br>燃やす | 23<br>燃やす | 24                | 25<br>資源   | 26<br>燃やす | 27 |
| 28 | 29<br>燃やす | 30<br>燃やす |                   |            |           |    |

## 5月(2024)

| 日  | 月         | 火         | 水                 | 木          | 金         | 土  |
|----|-----------|-----------|-------------------|------------|-----------|----|
|    |           |           | 1                 | 2<br>燃えない  | 3<br>燃やす  | 4  |
| 5  | 6<br>燃やす  | 7<br>燃やす  | 8<br>ガラス<br>陶磁器   | 9<br>資源    | 10<br>燃やす | 11 |
| 12 | 13<br>燃やす | 14<br>燃やす | 15<br>金属類<br>小型家電 | 16<br>燃えない | 17<br>燃やす | 18 |
| 19 | 20<br>燃やす | 21<br>燃やす | 22                | 23<br>資源   | 24<br>燃やす | 25 |
| 26 | 27<br>燃やす | 28<br>燃やす | 29                | 30<br>燃えない | 31<br>燃やす |    |

## 6月(2024)

| 日  | 月         | 火         | 水                 | 木          | 金         | 土  |
|----|-----------|-----------|-------------------|------------|-----------|----|
|    |           |           |                   |            |           | 1  |
| 2  | 3<br>燃やす  | 4<br>燃やす  | 5                 | 6<br>資源    | 7<br>燃やす  | 8  |
| 9  | 10<br>燃やす | 11<br>燃やす | 12<br>ガラス<br>陶磁器  | 13<br>燃えない | 14<br>燃やす | 15 |
| 16 | 17<br>燃やす | 18<br>燃やす | 19<br>金属類<br>小型家電 | 20<br>資源   | 21<br>燃やす | 22 |
| 23 | 24<br>燃やす | 25<br>燃やす | 26                | 27<br>燃えない | 28<br>燃やす | 29 |
| 30 |           |           |                   |            |           |    |

## 7月(2024)

| 日  | 月         | 火         | 水                 | 木          | 金         | 土  |
|----|-----------|-----------|-------------------|------------|-----------|----|
|    | 1         | 2<br>燃やす  | 3                 | 4<br>資源    | 5<br>燃やす  | 6  |
| 7  | 8<br>燃やす  | 9<br>燃やす  | 10<br>ガラス<br>陶磁器  | 11<br>燃えない | 12<br>燃やす | 13 |
| 14 | 15<br>燃やす | 16<br>燃やす | 17<br>金属類<br>小型家電 | 18<br>資源   | 19<br>燃やす | 20 |
| 21 | 22<br>燃やす | 23<br>燃やす | 24                | 25<br>燃えない | 26<br>燃やす | 27 |
| 28 | 29<br>燃やす | 30<br>燃やす | 31                |            |           |    |

## 8月(2024)

| 日  | 月         | 火         | 水                 | 木          | 金         | 土  |
|----|-----------|-----------|-------------------|------------|-----------|----|
|    |           |           |                   | 1<br>資源    | 2<br>燃やす  | 3  |
| 4  | 5<br>燃やす  | 6<br>燃やす  | 7                 | 8<br>燃えない  | 9<br>燃やす  | 10 |
| 11 | 12<br>燃やす | 13<br>燃やす | 14<br>ガラス<br>陶磁器  | 15<br>資源   | 16<br>燃やす | 17 |
| 18 | 19<br>燃やす | 20<br>燃やす | 21<br>金属類<br>小型家電 | 22<br>燃えない | 23<br>燃やす | 24 |
| 25 | 26<br>燃やす | 27<br>燃やす | 28                | 29<br>資源   | 30<br>燃やす | 31 |

## 9月(2024)

| 日  | 月         | 火         | 水                 | 木          | 金         | 土  |
|----|-----------|-----------|-------------------|------------|-----------|----|
| 1  | 2<br>燃やす  | 3<br>燃やす  | 4                 | 5<br>燃えない  | 6<br>燃やす  | 7  |
| 8  | 9<br>燃やす  | 10<br>燃やす | 11<br>ガラス<br>陶磁器  | 12<br>資源   | 13<br>燃やす | 14 |
| 15 | 16<br>燃やす | 17<br>燃やす | 18<br>金属類<br>小型家電 | 19<br>燃えない | 20<br>燃やす | 21 |
| 22 | 23<br>燃やす | 24<br>燃やす | 25                | 26<br>資源   | 27<br>燃やす | 28 |
| 29 | 30<br>燃やす |           |                   |            |           |    |

- 地区の決められたステーションへ当日朝8時30分までに出しましょう。
- 粗大ごみ、その他のごみ、家電4品目、コンクリート・ブロックはステーションに出せません。

- 事故防止のため、透明・半透明の袋に入れて、くちをしぼって出しましょう。
- 缶やびん等に中身が入っている物は出せません。

10月(2024)

| 日  | 月  | 火         | 水                 | 木          | 金         | 土  |
|----|----|-----------|-------------------|------------|-----------|----|
|    |    | 1<br>燃やす  | 2                 | 3<br>燃えない  | 4<br>燃やす  | 5  |
| 6  | 7  | 8<br>燃やす  | 9<br>ガラス<br>陶磁器   | 10<br>資源   | 11<br>燃やす | 12 |
| 13 | 14 | 15<br>燃やす | 16<br>金属類<br>小型家電 | 17<br>燃えない | 18<br>燃やす | 19 |
| 20 | 21 | 22<br>燃やす | 23                | 24<br>資源   | 25<br>燃やす | 26 |
| 27 | 28 | 29<br>燃やす | 30                | 31<br>燃えない |           |    |

11月(2024)

| 日  | 月  | 火         | 水                 | 木          | 金         | 土  |
|----|----|-----------|-------------------|------------|-----------|----|
|    |    |           |                   |            | 1<br>燃やす  | 2  |
| 3  | 4  | 5<br>燃やす  | 6                 | 7<br>資源    | 8<br>燃やす  | 9  |
| 10 | 11 | 12<br>燃やす | 13<br>ガラス<br>陶磁器  | 14<br>燃えない | 15<br>燃やす | 16 |
| 17 | 18 | 19<br>燃やす | 20<br>金属類<br>小型家電 | 21<br>資源   | 22<br>燃やす | 23 |
| 24 | 25 | 26<br>燃やす | 27                | 28<br>燃えない | 29<br>燃やす | 30 |

12月(2024)

| 日  | 月  | 火         | 水                 | 木          | 金         | 土  |
|----|----|-----------|-------------------|------------|-----------|----|
| 1  | 2  | 3<br>燃やす  | 4                 | 5<br>資源    | 6<br>燃やす  | 7  |
| 8  | 9  | 10<br>燃やす | 11<br>ガラス<br>陶磁器  | 12<br>燃えない | 13<br>燃やす | 14 |
| 15 | 16 | 17<br>燃やす | 18<br>金属類<br>小型家電 | 19<br>資源   | 20<br>燃やす | 21 |
| 22 | 23 | 24<br>燃やす | 25                | 26<br>燃えない | 27<br>燃やす | 28 |
| 29 | 30 | 31<br>燃やす |                   |            |           |    |

1月(2025)

| 日  | 月  | 火         | 水                 | 木          | 金         | 土  |
|----|----|-----------|-------------------|------------|-----------|----|
|    |    |           | 1                 | 2          | 3         | 4  |
| 5  | 6  | 7<br>燃やす  | 8<br>ガラス<br>陶磁器   | 9<br>資源    | 10<br>燃やす | 11 |
| 12 | 13 | 14<br>燃やす | 15<br>金属類<br>小型家電 | 16<br>燃えない | 17<br>燃やす | 18 |
| 19 | 20 | 21<br>燃やす | 22                | 23<br>資源   | 24<br>燃やす | 25 |
| 26 | 27 | 28<br>燃やす | 29                | 30<br>燃えない | 31<br>燃やす |    |

2月(2025)

| 日  | 月  | 火         | 水                 | 木          | 金         | 土  |
|----|----|-----------|-------------------|------------|-----------|----|
|    |    |           |                   |            |           | 1  |
| 2  | 3  | 4<br>燃やす  | 5                 | 6<br>資源    | 7<br>燃やす  | 8  |
| 9  | 10 | 11<br>燃やす | 12<br>ガラス<br>陶磁器  | 13<br>燃えない | 14<br>燃やす | 15 |
| 16 | 17 | 18<br>燃やす | 19<br>金属類<br>小型家電 | 20<br>資源   | 21<br>燃やす | 22 |
| 23 | 24 | 25<br>燃やす | 26                | 27<br>燃えない | 28<br>燃やす |    |

3月(2025)

| 日        | 月        | 火         | 水                 | 木          | 金         | 土  |
|----------|----------|-----------|-------------------|------------|-----------|----|
|          |          |           |                   |            |           | 1  |
| 2        | 3        | 4<br>燃やす  | 5                 | 6<br>資源    | 7<br>燃やす  | 8  |
| 9        | 10       | 11<br>燃やす | 12<br>ガラス<br>陶磁器  | 13<br>燃えない | 14<br>燃やす | 15 |
| 16       | 17       | 18<br>燃やす | 19<br>金属類<br>小型家電 | 20<br>資源   | 21<br>燃やす | 22 |
| 23<br>30 | 24<br>31 | 25<br>燃やす | 26                | 27<br>燃えない | 28<br>燃やす | 29 |

- 地区の決められたステーションへ当日朝8時30分までに出しましょう。
- 粗大ごみ、その他のごみ、家電4品目、コンクリート・ブロックはステーションに出せません。

- 事故防止のため、透明・半透明の袋に入れて、くちをしぼって出しましょう。
- 缶やびん等に中身が入っている物は出せません。

-----キ-リ-ト-リ-線-(ミ-シ-ン-目-入-り)-----

**ごみの出し方注意事項！**

**ごみステーションルール**

- 地区の決められたステーションへ当日朝8時30分までに出しましょう。
- 事故防止のため、透明・半透明の袋に入れて、くちをしぼって出しましょう。
- 下記の粗大ごみ、その他のごみ、家電4品目、コンクリート・ブロックはステーションに出せません。
- 事業系(農業含)のごみは一切ステーションに出せません。

**ごみの出し方ルール**

- 生ごみは水分をしっかりと切って軽くしてから袋に入れて出してください。
- 缶やびん等に中身が入っている物は中身を出して分別してください。
- タンス・ソファ・テーブル・コタツなどの大型家具(60cmを超えるもの)は清掃センターへ自己搬入してください。

生ごみは水分を  
しっかりとってください。



自己搬入できる日は月曜日から金曜日(祝日・年末年始を除く)、第3土曜日  
自己搬入できる時間は午前9時～11時30分まで、午後1時～4時まで

**無料 粗大ごみ**  
大泉町外二町清掃センターへ  
自ら搬入 (TEL: 63-1266)

粗大ごみ(60cmを超えるもの)のみの受け入れ  
枝木は受け付けできません。

**有料 その他のごみ**  
東毛環境サービス事業組合に  
依頼するもの (TEL: 62-7836)

- 農機具 ●タイヤ ●モーター類
- 太陽熱温泉水器 ●建築廃材
- 塗料 ●石、砂、土、灰
- トタン (ワイヤー入りの塩ビ製)
- 耐火金庫 ●ボイラー ●バッテリー
- ボールの球など
- 事業系・農業系ごみ全般

**有料 家電4品目**  
株関高に依頼するもの  
(TEL: 86-3230)

- 冷蔵庫(冷凍庫含)
- 洗たく機(衣類乾燥機含む)
- エアコン
- テレビ

**無料 コンクリート・ブロック**  
株関高に自ら搬入

住民生活課エコ推進係へ  
事前申込が必要です

**申込** 住民生活課/TEL: 49-5200  
**搬入** 株関高/TEL: 86-3230

**ごみの多くはリサイクルできるものです。ごみの減量化と分別にご協力ください。**



# わが家の防災対策

## 防災・安全

### もしもの時に備えて！

もしもの時に備えて、  
家族で事前に確認  
しておきましょう

## 地震発生時の行動マニュアル

### 地震発生！そのときどうする？

大きな地震が発生したら、冷静に対応するのは難しいものです。しかし、一瞬の判断が生死を分けることもあります。地震が起きて「あわてず、落ち着いて」行動するために、以下の行動パターンを覚えておきましょう。



### 地震発生時の行動マニュアル

#### 地震発生

- \* 落ち着いて、自分の身を守る。机の下などへもぐる。倒れてくる家具や落下物に注意をする。
- \* ドアや窓を開けて、逃げ道を確保する。

#### 1～2分

- \* 火元を確認、出火していたら初期消火
- \* 家族の安全を確保
- \* 靴をはく。(ガラスの破片などから足を守る。)
- \* 非常持ち出し品を手近に用意する。



#### 3分

- \* 隣近所の安全を確認  
特に、一人暮らしの高齢者など避難行動要支援者がいる世帯には積極的に声をかけ、安否を確認する。火が出ていたら大声で知らせ、協力して消火する。
- \* 余震に注意 (大きな地震の後には余震が発生する。)

#### 5分

- \* ラジオなどで情報を確認
- \* 間違った情報にまどわされないように。
- \* 電話はなるべく使わない。
- \* 家屋倒壊などの恐れがあれば避難する。ブロック塀やガラスに注意。車は使用しないこと。



#### 5～10分

- \* 子どもを迎えに行く。  
保育所・こども園や小・中学校に子どもを迎えに行く。  
自宅を離れる時には、行き先を書いたメモを目立つ場所に残す。
- \* 出火防止をする。
- \* ガスの元栓を閉め、電気ブレーカーを落とす。

### \*\*\*\*持ち出し品\*\*\*\* (事前に準備しましょう)

- |   |  |
|---|--|
| <input type="checkbox"/> 軍手                 | <input type="checkbox"/> 避難者カード          |
| <input type="checkbox"/> 下着                 | <input type="checkbox"/> スリッパ            |
| <input type="checkbox"/> タオル                | <input type="checkbox"/> 笛               |
| <input type="checkbox"/> 雨具                 | <input type="checkbox"/> ロープ             |
| <input type="checkbox"/> 非常持ち出し袋<br>リュックサック | <input type="checkbox"/> 底の厚い丈夫な靴        |
| <input type="checkbox"/> ヘルメット              | <input type="checkbox"/> 現金・貴重品<br>パスポート |
| <input type="checkbox"/> 消毒液                | <input type="checkbox"/> 携帯ラジオ           |
| <input type="checkbox"/> 懐中電灯・予備電池・ローソク・マッチ |  |
| <input type="checkbox"/> 子どもに必要なもの          |  |
| <input type="checkbox"/> 救急箱や個人に必要な薬        |  |
| <input type="checkbox"/> 市販の飲用水 (3日分)       |  |
| <input type="checkbox"/> 火や水がいない食糧 (3日分)    |  |
| <input type="checkbox"/> マスク                |  |
| <input type="checkbox"/> ライフジャケット (水害時)     |  |
- ※ご自身やご家族の環境に合わせて必要なものを準備してください。



## 風水害時の行動マニュアル

### 避難先について

避難先は、避難場所だけではなくありません。安全な親戚・知人宅も避難先の選択肢となります。また、自宅が浸水しなければ、自宅が避難先になります。



### 正確な情報の入手方法

実際に避難場所が設置される際には、ホームページやエリアメールなどで開設状況を情報提供します。また、テレビでもデータ放送を利用して避難場所の開設状況が把握できます。河川の情報も同様にお伝えします。



### 防災行政無線の避難放送について

風が強いと防災行政無線の内容が聞き取れませんので、警戒レベル4避難指示(全員避難)になった地域では、サイレンのみ鳴らします。



### 避難行動は早めに

避難の原則は、徒歩ですが、やむをえず車で避難する場合は、明るいうち、風雨が強くないうちに避難することが、「安全な避難」につながります。風雨が強くなってからでは、道路が冠水する可能性があり、事故を起こす確率が高くなります。



### ペットの同行避難について

飼い主は、ペットの同行避難が基本となります。町のペット対応施設を開設した場合は、管理の観点から「ケージに入っていること」を避難所に入る条件とします。



### 体の不自由な方は 早めの避難を

町の避難先の施設では、エレベーターなどがある施設も限られているため、高齢の方や障がいのある方など、避難に時間がかかる方は、早めに避難をしてください。



### 事前にマイ・タイムラインを作りましょう

マイ・タイムライン(行動計画表)を作って目に留まる場所(トイレのドアなど)に置いておくことで、日常的に避難計画を確認できます。



### 避難の際に必要なものは各自で準備

開設される避難場所は、自主避難所であり、基本的に食料や毛布は提供していません。お持ちの方は、レジャーシートや座布団などもご持参ください。



### 避難のタイミングを逃した場合は

自宅が2階建て以上の方は、室内でできるだけ高いところにいるようにしてください。自宅が平家の方(自宅が2階建て以上の方も必要に応じて)は、安全に歩いて行ける範囲で自宅よりできるだけ高い建物へ避難してください。



# 町の避難場所・避難所 知っていますか？

## 避難場所・避難所での注意事項

1. 職員の指示に従ってください。  
皆さんが避難所等を使用する際に必要な対応を行っています。職員の指示に従ってください。
2. 過度な私的要望は控えましょう。  
個人的な要望（わがまま）で、必要以上に職員をつなぎとめることは、避難所等の運営の遅延につながります。
3. 避難所運営にご協力を。  
長期的な避難になった場合には、避難者同士で避難所の運営をすることになります。
4. 避難場所に来る際には、「避難者カード」をお持ちください。  
災害前に記入していただき、避難の際に受付に提出してください。（受付での混雑緩和）

## 避難場所

切迫した災害の危険から身を守るために避難する場所

## 避難所

災害により住む家を失った人などの一時的な生活場所

## 避難情報のレベル

命を守る行動

### 警戒レベル5

(緊急安全確保)

すでに災害が発生している状況、もしくはそれに近い状況で発表します。

～ここまでに全員避難～

強

### 警戒レベル4

(避難指示)

災害が発生することが予測される時、危険性が高まったときに発表します。

弱

### 警戒レベル3

(高齢者等避難)

避難に時間を要する人は避難を開始してください。

近くの避難場所・避難所を確認し、緊急時の行動について普段から家族で話し合っておきましょう。



## 千代田町避難場所・避難所一覧

| 施設名                                 | 住所<br>(邑楽郡千代田町大字) | 電話<br>(0276) | 備考           |
|-------------------------------------|-------------------|--------------|--------------|
| 1 KAKINUMAアリーナ・アクア<br>(総合体育館・温水プール) | 上五箇600-1          | 86-3012      | 洪水発生時、大地震発生時 |
| 2 千代田町立千代田中学校                       | 赤岩1920            | 86-3222      | 洪水発生時、大地震発生時 |
| 3 コスメ・ニスト千代田町プラザ<br>(町民プラザ)         | 赤岩1701-1          | 86-6311      | 洪水発生時、大地震発生時 |
| 4 千代田町総合保健福祉センター                    | 赤岩2119-5          | 86-7000      | 福祉避難所、洪水発生時  |
| 5 自立支援サービスセンター                      | 赤岩2119-5          | 86-8880      | 福祉避難所、大地震発生時 |
| 6 千代田町立東小学校                         | 上五箇316-1          | 86-3225      | 洪水発生時、大地震発生時 |
| 7 陽だまり交流館(児童館)                      | 上五箇319-2          | 86-5730      |              |
| 8 千代田町立東こども園                        | 上五箇522-1          | 86-3226      |              |
| 9 地域活動支援センター                        | 上五箇526            | 55-3075      |              |
| 10 千代田町立西小学校                        | 赤岩1755            | 86-3204      | 洪水発生時、大地震発生時 |
| 11 千代田町立西こども園(南園舎)                  | 鍋谷367-9           | 86-4154      | 洪水発生時、大地震発生時 |
| 12 千代田町立西こども園(北園舎)                  | 赤岩2119-6          | 86-4154      | 大地震発生時       |
| 13 町民体育館                            | 赤岩1895-3          | 86-5087      | 洪水発生時、大地震発生時 |
| 14 赤岩1区公民館                          | 赤岩206-1           | -            |              |
| 15 赤岩2区公民館                          | 赤岩乙1037           | -            |              |
| 16 熊野公民館                            | 赤岩西9-5            | -            |              |
| 17 五反田公民館                           | 赤岩1150-4          | -            |              |
| 18 桧内集会所                            | 赤岩1926-11         | -            |              |
| 19 瀬戸井公民館                           | 瀬戸井105-1          | -            |              |
| 20 上五箇公民館                           | 上五箇766-2          | -            |              |
| 21 上中森公会堂                           | 上中森甲1137          | -            |              |
| 22 下中森公民館                           | 下中森72-1           | -            |              |
| 23 萱野公民館                            | 萱野1195            | -            |              |
| 24 木崎公民館                            | 木崎534-2           | -            |              |
| 25 鍋谷公民館                            | 鍋谷137-1           | -            |              |
| 26 前天神原公民館                          | 赤岩2471-2          | -            |              |
| 27 中天神原公民館                          | 赤岩2946-1          | -            |              |

地震や風水害などの災害に備えて、日頃より避難場所などを確認しましょう。

| 施設名                               | 住所<br>(邑楽郡千代田町大字) | 電話<br>(0276) | 備考     |
|-----------------------------------|-------------------|--------------|--------|
| 28 後天神原公民館                        | 赤岩3090            | -            | 洪水発生時  |
| 29 大日集会所                          | 赤岩2516-7          | -            |        |
| 30 福島集会所                          | 福島579-1           | -            |        |
| 31 新福寺公民館                         | 新福寺526-1          | -            |        |
| 32 中島集会所                          | 舞木乙968            | -            |        |
| 33 舞木15区公民館                       | 舞木301-1           | -            |        |
| 34 舞木16区公民館                       | 舞木94-3            | -            |        |
| 35 第17区コミュニティセンター                 | 上中森1390-5         | -            |        |
| 36 北海製罐(株)千代田工場                   | 昭和5-1             | 86-5755      | 洪水発生時  |
| 37 サントリー(天然水のビール工場)群馬             | 赤岩2712            | 86-5211      | 洪水発生時  |
| 38 (株)ジョイフル本田 千代田店                | 萱野813-1           | 55-0700      | 洪水発生時  |
| 39 東部運動公園                         | 上五箇600            | -            | 大地震発生時 |
| 40 SEKIGUTI昭和公園<br>(昭和公園)         | 昭和4               | -            | 大地震発生時 |
| 41 シンワコンストラクションくらかげ公園<br>(くらかげ公園) | 赤岩2714            | -            | 大地震発生時 |
| 42 舞木駒形公園                         | 舞木185-4           | -            | 大地震発生時 |
| 43 第一三共なかさと公園<br>(なかさと公園)         | 舞木470-17          | -            | 大地震発生時 |
| 44 楢原公園                           | 舞木東14             | -            | 大地震発生時 |
| 45 熊野公園                           | 舞木東37-1           | -            | 大地震発生時 |

※福祉避難所は、災害時に自力で避難が難しい高齢者、障がい者などの要配慮者が対象となります。

## 千代田町安全・安心メール

「千代田町安全・安心メール」は、地域の安全に関する情報をメールでお届けするサービスです。隣近所、地域、そして行政が力を合わせ、防犯・防災に取り組んでいきましょう。

### \* 配信内容

- 千代田町に関係した下記の情報を、ご登録いただいたメールアドレスに随時配信します。
- ・防犯情報  
不審者・犯罪発生等の情報を配信します。
  - ・防災情報  
大きな地震・台風等の災害時の場合、災害対策本部から配信します。
  - ・緊急情報  
行方不明者の情報等、緊急時の情報を配信します。

### \* 登録の方法

どなたでもご利用いただけます。

- ・パソコンから登録  
<http://cc9.easypocket.jp/>
- ・携帯電話から二次元コードで登録
- ・スマホから二次元コードで登録

